工事名：京都線（摂津市駅付近）連続立体交差工事（第1工区）に伴う2025年度土木工事 鹿島建設・鉄建建設特定建設工事共同企業体	当月の重点安全衛生実施項目	玉掛点検	統責	元方	担当者
	整理整頓の励行	白			
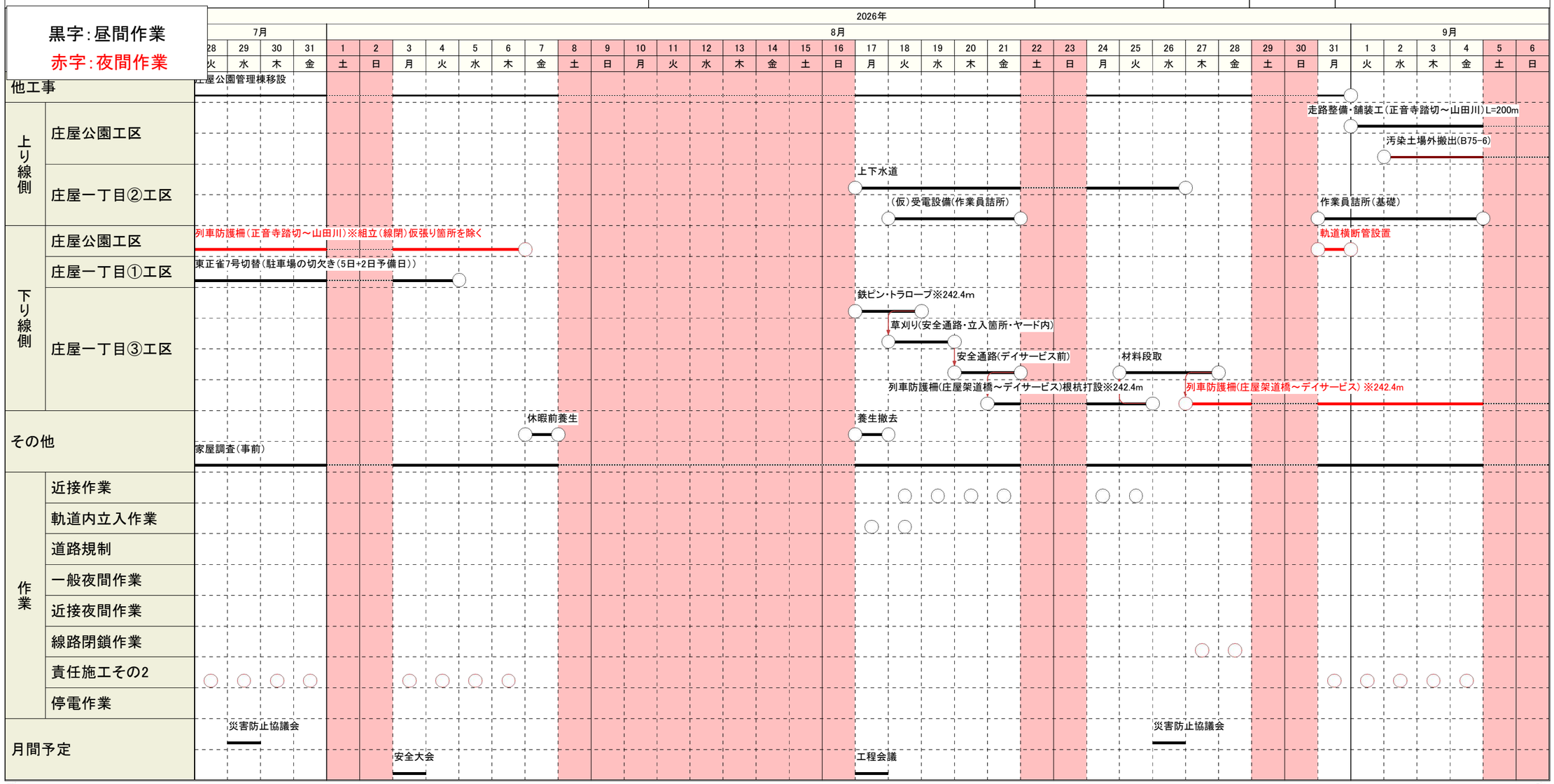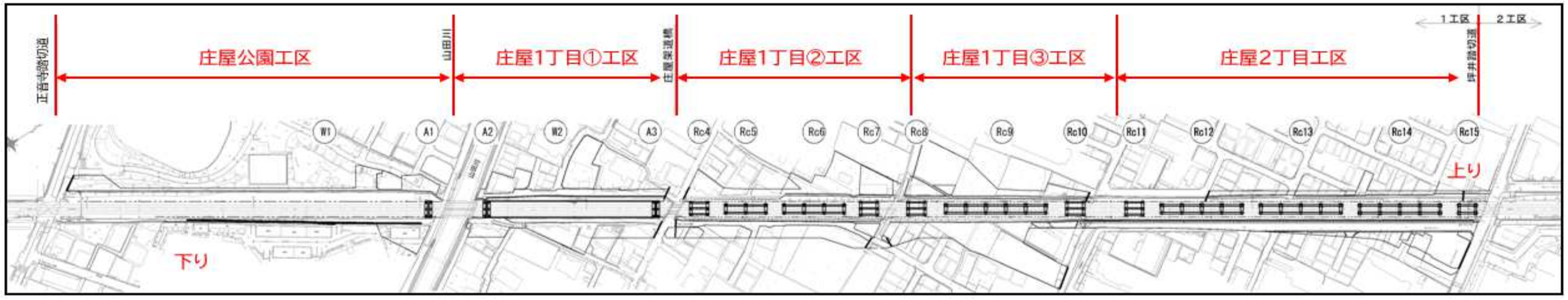
黒字：昼間作業
赤字：夜間作業