

摂津市立三宅柳田小学校

入学説明会

令和7年1月29日に入学説明会を行いました。
「入学のしおり」に補足して説明したところを掲載します。

学校のきまり

- 登校時間：午前8：10～（始業時間：午前8：30）
- 自動車での送迎は禁止しています。
- 保護者の来校時には「入校証」を必ず着用して下さい。
- 学校、担任への連絡は、連絡帳でお願いします。
- 体調不良時の検温や欠席・遅刻・早退等は、健康観察アプリ「LEBER」にて知らせてください。
- 電話連絡は、緊急時のみにして下さい。
- 早退・遅刻のときは、必ず保護者の送迎をお願いします。
- 忘れ物があっても家に取りに帰れません。放課後、学校に忘れ物を取りに来ることもできません。
- 勉強に必要なのない物は、学校に持って来させないで下さい。
- すべての持ち物（学用品）、服、下着、靴下等には、必ず「ひらがな」で名前を書いて下さい。

本校の電話案内について

○下記の時間帯の電話対応が音声ガイダンスになります。
ご理解・ご協力をお願いいたします。

<授業のある日> 18:30～翌朝8:00
(水) 18:00～翌朝8:00

<長期休業期間の平日> 17:00～翌朝8:30

<休日> 終日

<緊急時の連絡先> 06-6383-1111
摂津市役所（宿直室）

※朝の電話も8:00までは音声ガイダンスです。
欠席の連絡等は「LEBER」にて知らせてください。

入学までに準備するもの

しおり
7ページ

- 鉛筆
- 赤鉛筆
- 消しゴム
- 筆箱
- 下敷き
- マイネーム
- スティックのり



□スティックのり

□はさみ

□粘土板・粘土ケース

□ぞうきん



□ 半袖体操服
(白無地丸首
・前ゼッケン)

□ ハーフパンツ

□ 赤白帽

たて11cm
よこ16cm
※ひらがなで書く
※クラスは書かなくてよい



ハーフパンツ
は、タグに名
前を書いてく
ださい

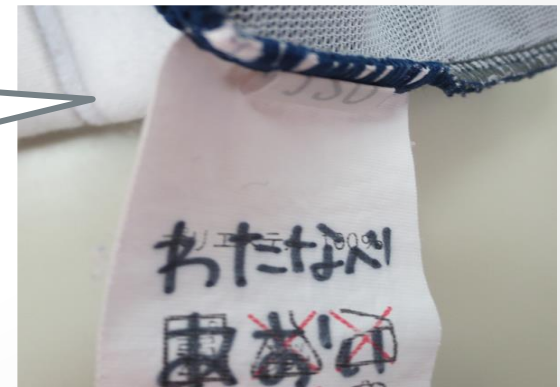

□上靴

□体育館シューズ

上靴には^上、体育館シューズには^体、学
年・組・名前を書いてください。
かかともにも苗字を書いてください。



□上靴入れ

□体操服入れ

□体育館シューズ入れ

□ナフキン入れ

□ナフキン



ふくろ類はつるしたときに床につかないように、ひもや持ち手を50cm以内にしてください。

□給食用エプロン

(白色・長袖のもの)

□給食用ぼうし

(白色)

□袋

(色・柄の指定はありません)



給食開始(4月**23**日)までにご用意ください

学校で一括購入します

- ノート
- お道具箱
- 油粘土
- つぼのり
- 氏名ゴム印
- 連絡袋
- 算数ブロック
- 色鉛筆クーピー
- 計算カード
- クレパス
- 名札



(1) 学校納入金について

○学校教育にかかる費用のうち

- ・給食費

- ・教材費

(校外活動費、芸術鑑賞費、調理実習費含む)

- ・積立金 *4年生より集金開始

(林間学校、修学旅行、お別れ遠足、卒業アルバム代)

- ・スポーツ振興センター掛金

- ・PTA会費

につきましては、保護者のみなさまにご負担いただきます。

*口座振替により納入いただいております。

現金事故防止のため、ご理解ご協力をお願いします。

(1) 学校納入金について

○口座振替実施までの手続き

①関西みらい銀行の口座を開設する

(*すでに口座をお持ちの方は②へ)

②「学費等預金口座振替依頼書」を提出する【全員】

*関西みらい銀行の窓口に提出

①②ともに、関西みらい銀行の全支店で手続き可能ですが、できるだけ千里丘駅前支店、またはご自宅付近の支店で手続きしてください。

封筒の中の資料をご覧ください

健康観察アプリ 「LEBER」について

「**新入生**」での登録を2月中にお願い
します！

入学式から入力をお願いします。

ご心配なことなどありましたら
ご相談ください。

4月7日入学式お待ちしております！