2026年02月19日(木)

(仮称)摂津市立味生コミュニティセンター新築工事

3月度　月間工程表

工期	令和7年10月30日～令和9年3月12日
構造	RC造3階
建築面積	615.06㎡
延べ床面積	1540.37㎡

所　長	担　当

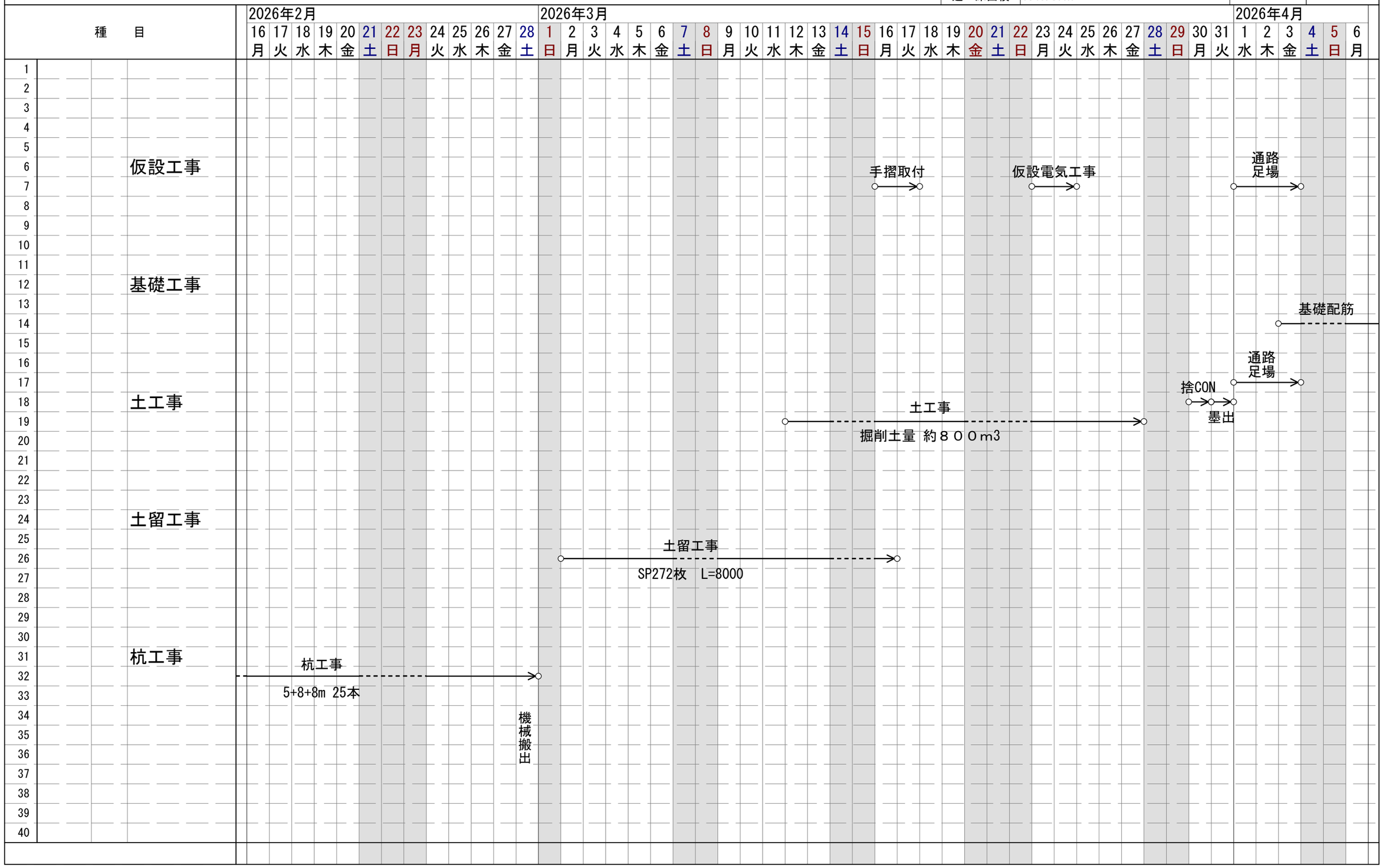

村本建設株式会社　大阪支店