2026年01月09日(金)

(仮称)摂津市立味生コミュニティーセンター新築工事

12月　月間工程表

工期	令和7年10月30日～令和9年3月12日	所　長	担　当
構造	RC造3階		
建築面積	615.06㎡		
延べ床面積	1540.37㎡		

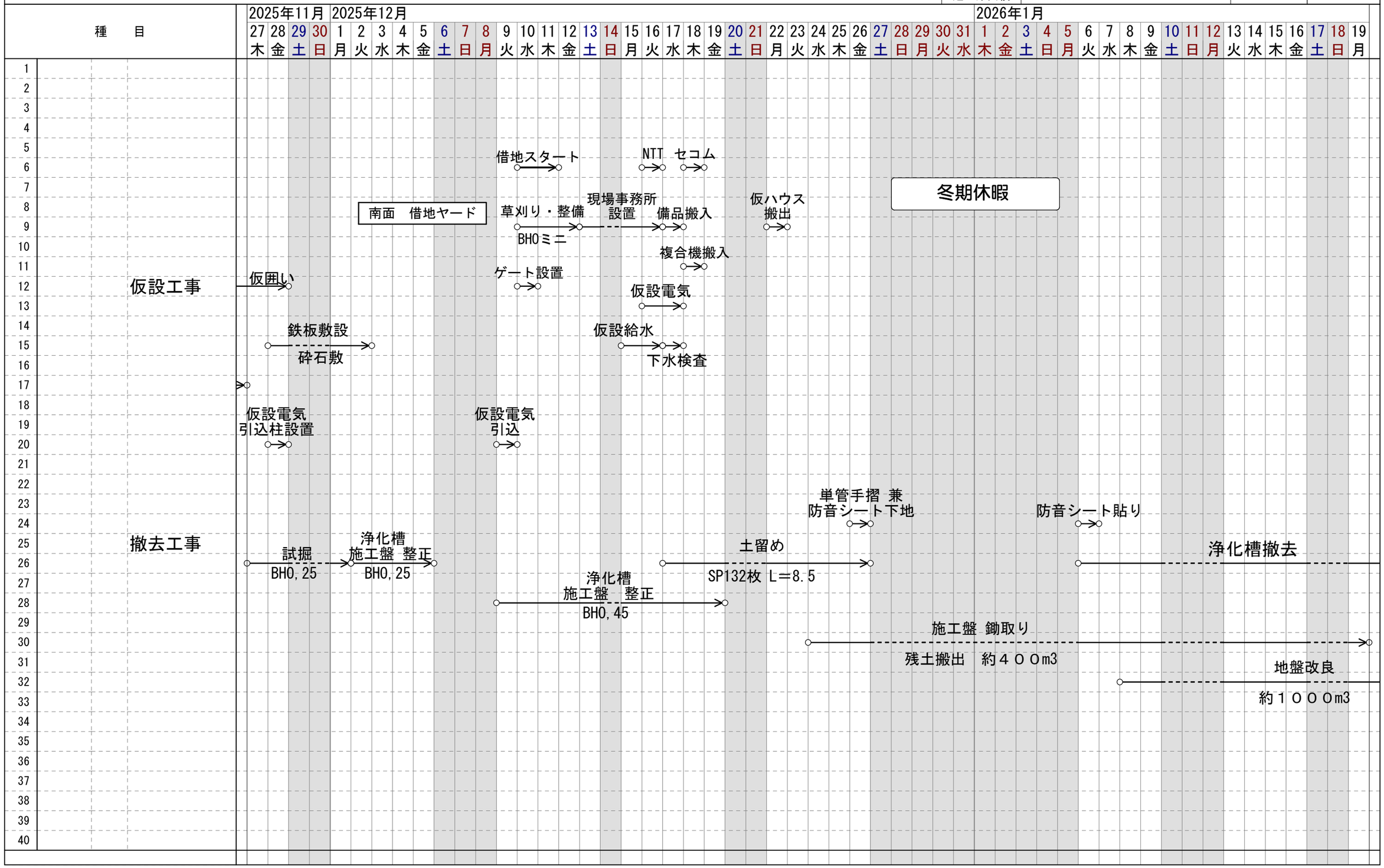

村本建設株式会社　大阪支店