

図書館年報

(平成28年度)

摂津市民図書館
鳥飼図書センター

目 次

| | | |
|----------------------------|---------------------------|------------|
| 1. 施設の概要 | | (1) |
| 1. 市民図書館 | 2. 鳥飼図書センター | |
| 2. 沿革 | | (3) |
| 3. 運営体制 | | (5) |
| 4. 図書館資料 | | (6) |
| 1. 図書館資料の状況 | | |
| 2. 図書受入・除籍状況 | 3. 年度別蔵書冊数 | |
| 5. 利用状況 | | |
| 1. 開館日数・貸出冊数・貸出人数 | | (8) |
| 2. 月別貸出冊数 | | (9) |
| 3. 分類別貸出冊数 | | (10) |
| 4. 年度別貸出冊数 | 5. 年度別貸出人数 | (11) |
| 6. 年齢別貸出人数 | | |
| 7. 地域別登録者数 | 8. 年度別予約冊数 | (12) |
| 9. 年齢別登録者数 | 10. 年度別登録者数 | (13) |
| 11. 団体貸出 | | |
| 12. 相互貸借状況 | | (14) |
| 13. 視覚障害者サービス | | (15) |
| 14. 複製画利用状況 | | |
| 15. コミュニティプラザ・千里丘公民館貸出返却冊数 | | |
| 16. 年度別年齢別貸出人数 | | (16) |
| 17. 鳥飼図書センター 貸室利用 | | (18) |
| 18. 複写サービス | | |
| (1) 市民図書館 | (2) 鳥飼図書センター | |
| 19. 広域利用サービス(試行) | | (19) |
| (1) 吹田市民への貸出 | (2) 〈参考〉: 摂津市民の吹田市立図書館の利用 | |
| 6. 図書館利用指標 | | (20) |
| 7. 図書館活動状況 | | |
| 1. 映画会 | | (21) |
| (1) 市民図書館 | (2) 鳥飼図書センター | |
| 2. おはなし会 | | (23) |
| (1) おはなし玉手箱 | (2) おはなし ぽっぽ | |
| (3) 手話のおはなし会 | (4) 土曜おはなし会 | |
| (5) 市民図書館 特別おはなし会 | | |
| (6) 鳥飼図書センター 特別おはなし会 | | |
| (7) コミュニティプラザ出張おはなし会 | | |
| (8) その他おはなし会 | | |

3. リサイクルブックフェア (28)
- (1) 市民図書館 (2) 鳥飼図書館センター
4. 体験学習受け入れ (29)
- (1) 市民図書館 (2) 鳥飼図書館センター
5. 図書館視察・見学 (鳥飼図書館センター)
6. 図書館スタッフによるビブリオバトル(市民図書館)
7. ビブリオバトル(市民図書館)
8. 自主事業 (30)
- (1) こどもの読書週間行事 ①市民図書館 ②鳥飼図書館センター
- (2) 読書週間行事 (市民図書館)
- (3) 講演会(市民図書館)
- (4) 新春イベント (市民図書館)
- (5) 生物多様性行事(市民図書館)
- (6) しかけ絵本展 (市民図書館)
- (7) 講座・教室 ①市民図書館 ②鳥飼図書館センター
- (8) 昆虫スタンプラリー(市民図書館)
- (9) 書庫探検(市民図書館)
- (10) 図書館ツアー(市民図書館)
- (11) クイズラリー(鳥飼図書館センター)
- (12) 小学生のお仕事体験 (鳥飼図書館センター)
- (13) えほんのかるた大会
- (14) むいぐるみのお泊り会
- (15) 特別展示企画
- (16) テーマ展示企画 (市民図書館 1階閲覧室 テーマ展示コーナー)
- (17) テーマ展示企画 (市民図書館 1階カウンター)
- (18) テーマ展示企画 (鳥飼図書館センター 1階 児童閲覧室)
- (19) テーマ展示企画 (鳥飼図書館センター 1階 入口前展示)
- (20) テーマ展示企画 (鳥飼図書館センター 2階 一般閲覧室)
- (21) テーマ展示企画 (鳥飼図書館センター 2階 ガラスケース)

参考資料

1. 摂津市民図書館資料除籍基準
2. 摂津市民図書館資料除籍取扱要領
3. 摂津市民図書館収集方針
4. 館内閲覧資料の禁帯出基準

1. 施設の概要

1. 市民図書館

| | | | | | |
|-----------------------|------------------|------------------------------------|-------------------------|-----------------------|-----------------------|
| 構 造 ・ 規 模 | 構 造 | | 鉄筋コンクリート造り4階建て（4階は機械室） | | |
| | 敷 地 面 積 | | 4,135.23 m ² | | |
| | 建 築 面 積 | | 733.48 m ² | | |
| | 延 床 面 積 | 1 階 | | 685.04 m ² | |
| | | 2 階 | | 653.20 m ² | |
| | | 3 階 | | 592.96 m ² | |
| 4 階 | | 94.62 m ² | | | |
| 計 | | 2,025.82 m ² | | | |
| 建 築 工 事 費 | 工 事 期 間 | | 昭和58年8月22日～昭和59年3月24日 | | |
| | 事 業 費 | 建 築 工 事 費 | | 435,523 千円 | |
| | | 設 計 監 理 費 | | 14,300 千円 | |
| | | 計 | | 449,823 千円 | |
| | 財 源 | 市 債 | | 85,723 千円 | |
| | | 国 庫 補 助 金 | | 75,000 千円 | |
| | | 府 補 助 金 | | 32,000 千円 | |
| | | 地 方 債 | | 257,100 千円 | |
| | | 計 | | 449,823 千円 | |
| | 主 な 施 設 | 1 階 | 開 架 貸 出 室 | | 515.54 m ² |
| 準 備 室 | | | 23.73 m ² | | |
| 録 音 室 | | | 11.50 m ² | | |
| 2 階 | | レ フ ァ レ ン ス 室 | | 166.80 m ² | |
| | | 閉 架 書 庫 | | 78.75 m ² | |
| | | 第 2 閉 架 書 庫 | | 49.56 m ² | |
| | | 読 書 ラ ウ ン ジ | | 48.19 m ² | |
| | | 郷 土 資 料 保 存 整 理 室 | | 97.75 m ² | |
| | | 貴 重 書 庫 | | 40.95 m ² | |
| | | 研 究 室 | | 22.10 m ² | |
| 3 階 | | 事 務 室 | | 107.44 m ² | |
| | | コ ン ピ ュ ー タ 室 | | 15.30 m ² | |
| | | 大 会 議 室 | | 80.33 m ² | |
| | | 映 写 室 | | 8.10 m ² | |
| | | 会 議 室 1 | | 45.07 m ² | |
| | | 会 議 室 2 | | 45.07 m ² | |
| | | 視 聴 覚 資 料 室 | | 46.98 m ² | |
| | | 警 備 ・ 清 掃 員 室 | | 16.52 m ² | |
| | | 倉 庫 | | 32.96 m ² | |
| 4 階 | | 機 械 室 | | 74.88 m ² | |
| 駐 車 場 | | 安威川公民館と共用 駐車台数30台(内 身障者用1台 公用車用2台) | | | |

2. 鳥飼図書センター

| | | | | |
|-------|------|-------------------------|-----------------------|--|
| 構造・規模 | 構造 | 鉄筋コンクリート造り3階建て | | |
| | 敷地面積 | 682.99 m ² | | |
| | 建築面積 | 354.24 m ² | | |
| | 延床面積 | 1階 | 342.81 m ² | |
| | | 2階 | 330.25 m ² | |
| | | 3階 | 306.05 m ² | |
| その他 | | 45.54 m ² | | |
| 計 | | 1,024.65 m ² | | |
| 建築工事費 | 工事期間 | | 平成3年9月20日～平成4年4月30日 | |
| | 事業費 | 建築工事費 | 329,600 千円 | |
| | | 設計監理費 | 6,427 千円 | |
| | | 計 | 336,027 千円 | |
| 主な施設 | 1階 | 開架貸出室 | 239.08 m ² | |
| | | ふれあいルーム | 9.24 m ² | |
| | 2階 | 開架貸出室 | 221.92 m ² | |
| | | 事務室 | 35.55 m ² | |
| | | 書庫 | 12.60 m ² | |
| | 3階 | 会議室 | 94.80 m ² | |
| | | 和室 | 33.53 m ² | |
| | | 学習室（第2会議室） | 64.80 m ² | |
| | その他 | 機械室等 | 45.54 m ² | |
| | 駐車場 | 駐車台数 7台(内 身障者用1台) | | |

2. 沿革

| 年 | 月 | 日 | 項 目 | |
|----|-------|-----------------------------------|--------------------------------|--------------------------------|
| 昭 | 58 | 8 22 | 市民図書館建設工事に着手 | |
| | | 12 28 | 摂津市民図書館条例及び摂津市民図書館運営規則を制定 | |
| | 59 | 3 24 | 市民図書館建設工事完了 | |
| | | 4 1 | 運営規則の一部を改正 | |
| | 7 1 | 市民図書館開館、水・金曜日1階貸出室夜間開館(午後8時まで)を実施 | | |
| | 10 1 | 点字図書の出借開始 | | |
| | 10 11 | 総合福祉会館から点字図書の移管を受ける | | |
| | 11 1 | 視聴覚資料の館内利用開始 | | |
| | 11 18 | 紙芝居の出借開始 | | |
| | 12 13 | 「図書館だより」第1号発行 | | |
| | 60 | 1 | 10 | 盲人用テープ図書の貸出開始 |
| | | | 12 | 第1回映画会を開催 |
| | 8 | 1 | 図書館システム・資料検索のキーワード検索システムを開発 | |
| | | | 7 | おはなし会を始める |
| 62 | 1 | | 視覚障害者に対する「図書館からのお知らせ」テープ第1号を作製 | |
| | | 5 13 | 郷土資料展示室を常設とする | |
| 63 | 12 | | 図書館電算システムを更新 | |
| 64 | 1 | 6 | 利用者用端末機の利用開始 | |
| 平 | 2 | 3 16 | 貸出冊数を1人10冊に変更 | |
| | | 3 11 | 1 | 身体障害者書籍小包個人貸出を始める |
| | 4 | 7 15 | 鳥飼図書センター開館 | |
| | | 5 6 | 1 | 複製画の出借開始 |
| 6 | 7 | 1 | 複製画貸出・返却機械化開始 | |
| | | 7 4 | | 市民図書館2階レファレンス室の夜間開館(水・金) |
| 8 | 6 | | OLネット(府立図書館蔵書検索)利用開始 | |
| 9 | 5 | | 摂津市史別巻を発刊 | |
| 9 | 7 | | SLパル(パソコン通信)利用開始 | |
| 11 | 4 | 1 | 除籍本のリサイクルを開始 | |
| | | 6 4 | | 三菱図書館システム(MELIL/CS)稼動 |
| | 7 | 1 | 電話予約を開始 | |
| | | 13 5 16 | | 館内禁煙とする |
| | 11 | 1 | 摂津市インターネットホームページに図書館新着図書情報掲載 | |
| 14 | 4 | 1 | コイン式コピー機の導入(1枚20円→1枚10円に) | |
| | | 10 1 | | 市民図書館インターネットホームページを開設(蔵書検索を含む) |

| 年 | 月 | 日 | 項 目 |
|---|----|-------|---|
| 平 | 15 | 7 11 | 学校図書館との連絡会を発足 |
| | 16 | 4 1 | 千里丘公民館での図書返却開始 |
| | | 4 1 | 4カ月児健診時に保健センターにてブックスタート事業開始 |
| | | 7 15 | 三菱図書館システム(MELIL/CS)更新 |
| | 17 | 4 1 | 月曜日を休館日とし、週1日の休館日での運用を開始 |
| | 18 | 4 1 | 千里丘公民館での予約図書の貸出開始 |
| | 22 | 7 15 | 三菱図書館システム(MELIL/CS)ハードウェアのみ更新 |
| | | 10 20 | コミュニティプラザでの図書返却と予約図書の貸出開始 |
| | | 12 1 | インターネット予約開始 |
| | 23 | 4 1 | 指定管理者による運営開始(株図書館流通センター) |
| | | 4 1 | 市民図書館、鳥飼図書センターとも休館日変更(第1、3月曜日及び第2木曜日) 市民図書館平日の開館時間延長開始(月～金は午後8時まで) コイン式コピー機によるカラーコピーサービス開始(1枚50円) |
| | 24 | 1 4 | 電話による図書のリクエスト受付開始 |
| | | 2 6 | 市民図書館外壁改修工事並びに屋上防水改修工事着工 |
| | | 3 28 | 市民図書館屋上防水改修工事完了 |
| | | 4 23 | 市民図書館外壁改修工事完了 |
| | | 8 21 | 出張おはなし会をコミュニティプラザで開催(25年度は原則毎月第2火曜に開催) |
| | | 11 1 | 摂津市インターネットホームページに図書館行事を掲載(1ヶ月更新) |
| | 25 | 10 1 | 市民図書館、鳥飼図書センターともブックシャワーを設置し、無料セルフ式でのサービス開始 |
| | | 10 12 | 1階閲覧室、2階レファレンス室の一部レイアウトおよび資料の配置を変更 |
| | 26 | 12 9 | 鳥飼図書センター外壁等改修工事着工 |
| | 27 | 2 2 | 第2閉架書庫を開設 |
| | | 3 12 | 鳥飼図書センター外壁等改修工事完了 |
| | | 4 18 | 2階「読書ラウンジ」開設 |
| | | 6 1 | 摂津市民図書館と吹田市立千里丘図書館との広域利用(試行)開始 |
| | | 10 26 | 図書館システム(NECネクサスソリューションズ(株)製LICS-Re for Saas)導入 |
| | | 12 1 | 国立国会図書館レファレンス共同データベース事業に参加 |
| | 28 | 4 1 | 市民図書館は開館時間を午前10時から午前9時半に、鳥飼図書センターは閉館時間を午後6時から午後6時半に変更 |
| | | 4 1 | 味生公民館、鳥飼東公民館での図書返却と予約図書の貸出開始 |
| | | 7 12 | コミュニティプラザでの出張おはなし会後に本の貸出と新規登録の受付を開始 |

3. 運営体制

(平成29年3月31日現在)

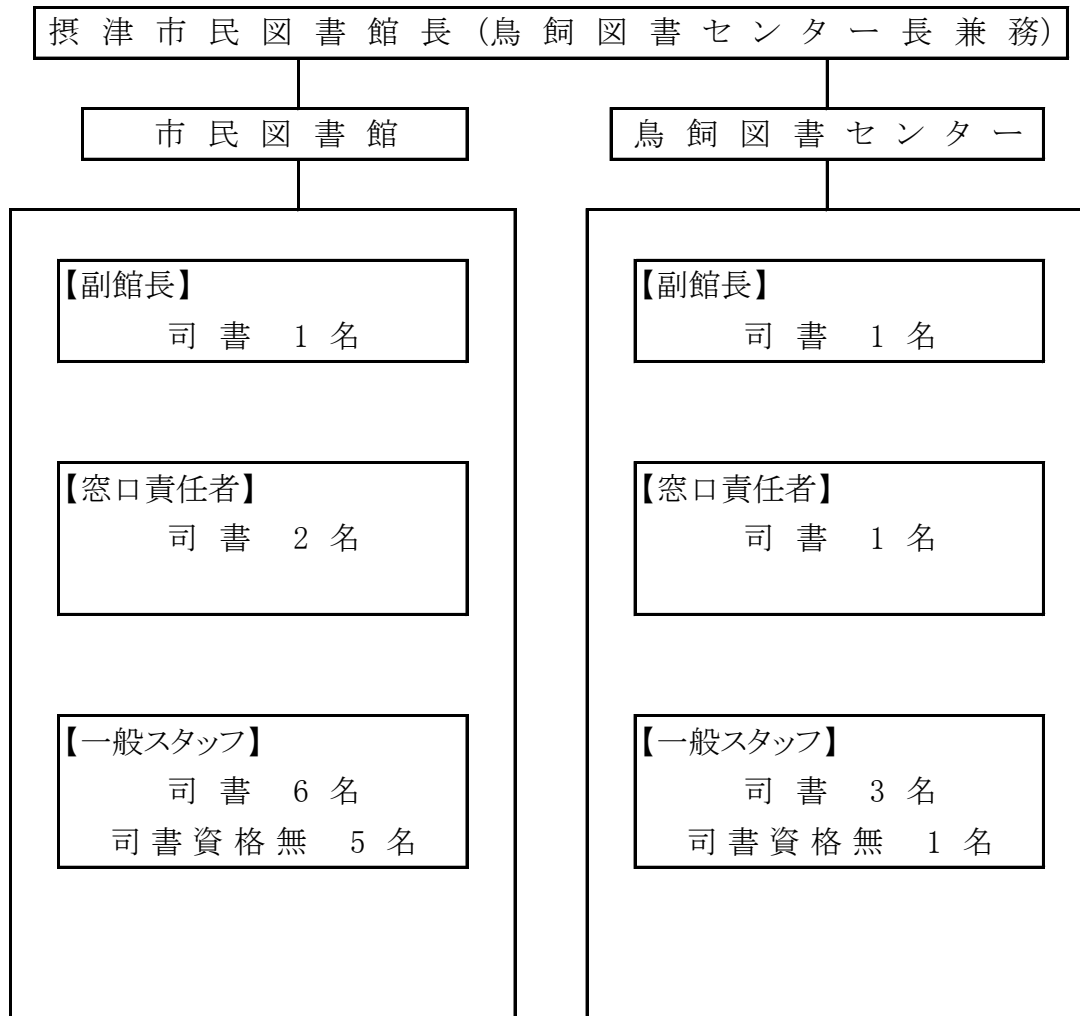

(左の数字:全体人数 右の数字:内司書人数)

| 役職 | 館長 | | 副館長 | | 窓口責任者 | | 一般スタッフ | | 合計 | |
|-----------|----|---|-----|---|-------|---|--------|---|----|----|
| 市民図書館 | 1 | 1 | 1 | 1 | 2 | 2 | 11 | 6 | 15 | 10 |
| 鳥飼図書館センター | | | 1 | 1 | 1 | 1 | 4 | 3 | 6 | 5 |
| 合計 | 1 | 1 | 2 | 2 | 3 | 3 | 15 | 9 | 21 | 15 |

4. 図書館資料

1. 図書館資料の状況（平成29年3月31日現在）

| 分類別 | | 市民図書館 | | 鳥飼図書センター | | 計 | |
|-------------|-----------|---------|--------|----------|--------|---------|--------|
| | | 蔵書冊数 | 比(%) | 蔵書冊数 | 比(%) | 蔵書冊数 | 比(%) |
| 一般書 | 総記 | 6,049 | 3.94 | 1,509 | 2.14 | 7,558 | 3.38 |
| | 哲学 | 4,558 | 2.97 | 1,613 | 2.29 | 6,171 | 2.76 |
| | 歴史 | 9,363 | 6.10 | 3,709 | 5.27 | 13,072 | 5.84 |
| | 社会科学 | 12,854 | 8.37 | 5,474 | 7.78 | 18,328 | 8.19 |
| | 自然科学 | 6,833 | 4.45 | 3,131 | 4.45 | 9,964 | 4.45 |
| | 技術 | 8,033 | 5.23 | 4,622 | 6.57 | 12,655 | 5.65 |
| | 産業 | 2,922 | 1.90 | 1,359 | 1.93 | 4,281 | 1.91 |
| | 芸術 | 10,755 | 7.01 | 3,900 | 5.54 | 14,655 | 6.55 |
| | 言語 | 2,038 | 1.33 | 707 | 1.00 | 2,745 | 1.23 |
| | 文学 | 41,240 | 26.87 | 18,217 | 25.88 | 59,457 | 26.56 |
| | ①小計 | 104,645 | 68.17 | 44,241 | 62.84 | 148,886 | 66.50 |
| 児童書 | 児童書 | 29,232 | 19.04 | 17,423 | 24.75 | 46,655 | 20.84 |
| | 絵本 | 15,178 | 9.89 | 8,048 | 11.43 | 23,226 | 10.37 |
| | 紙芝居 | 711 | 0.46 | 685 | 0.97 | 1,396 | 0.62 |
| | 小計 | 45,121 | 29.39 | 26,156 | 37.15 | 71,277 | 31.83 |
| ②計 | | 149,766 | 97.57 | 70,397 | 100.00 | 220,163 | 98.33 |
| 視聴覚資料 | レコード | 64 | 0.04 | | 0.00 | 64 | 0.03 |
| | コンパクトディスク | 309 | 0.20 | 1 | 0.00 | 310 | 0.14 |
| | レーザーディスク | 1,628 | 1.06 | | 0.00 | 1,628 | 0.73 |
| | D V D | 1,396 | 0.91 | | 0.00 | 1,396 | 0.62 |
| | 複製絵画 | 339 | 0.22 | | 0.00 | 339 | 0.15 |
| | 小計 | 3,736 | 2.43 | 1 | 0.00 | 3,737 | 1.67 |
| 総計 | | 153,502 | 100.00 | 70,398 | 100.00 | 223,900 | 100.00 |
| 他 | 新聞 | 9 | 種 | 7 | 種 | —— | —— |
| | 雑誌 | 86 | 種 | 77 | 種 | —— | —— |
| ①のうち 郷土行政資料 | | 3,252 | 2.12 | 204 | 0.29 | 3,456 | 1.54 |
| ②のうち 開架資料 | | 87,989 | 57.32 | 64,970 | 92.29 | 152,959 | 68.32 |
| ②のうち 閉架資料 | | 61,777 | 40.25 | 5,427 | 7.71 | 67,204 | 30.02 |

2. 図書受入・除籍状況

| 館名 | 対象 | 受 入 | | | | 除籍冊数 | 増減冊数 |
|----------|-----|--------|------|-------|--------|-------|-------|
| | | 購入冊数 | 寄贈冊数 | その他冊数 | 受入小計 | | |
| 市民図書館 | 一般書 | 5,332 | 523 | 0 | 5,855 | 4,833 | 1,022 |
| | 児童書 | 2,274 | 27 | 0 | 2,301 | 520 | 1,781 |
| | 計 | 7,606 | 550 | 0 | 8,156 | 5,353 | 2,803 |
| 鳥飼図書センター | 一般書 | 2,105 | 36 | 0 | 2,141 | 1,644 | 497 |
| | 児童書 | 977 | 19 | 0 | 996 | 1,259 | -263 |
| | 計 | 3,082 | 55 | 0 | 3,137 | 2,903 | 234 |
| 計 | 一般書 | 7,437 | 559 | 0 | 7,996 | 6,477 | 1,519 |
| | 児童書 | 3,251 | 46 | 0 | 3,297 | 1,779 | 1,518 |
| | 計 | 10,688 | 605 | 0 | 11,293 | 8,256 | 3,037 |

3. 年度別蔵書冊数

| 年 度 | 市民図書館 | | 鳥飼図書センター | | 計 | |
|-------|---------|-------|----------|-------|---------|-------|
| | 蔵書冊数 | 増加冊数 | 蔵書冊数 | 増加冊数 | 蔵書冊数 | 増加冊数 |
| 平成 22 | 135,048 | 1,510 | 67,602 | 872 | 202,650 | 2,382 |
| 23 | 135,243 | 195 | 68,894 | 1,292 | 204,137 | 1,487 |
| 24 | 137,854 | 2,611 | 69,151 | 257 | 207,005 | 2,868 |
| 25 | 139,807 | 1,953 | 70,039 | 888 | 209,846 | 2,841 |
| 26 | 142,081 | 2,274 | 70,663 | 624 | 212,744 | 2,898 |
| 27 | 146,964 | 4,883 | 70,162 | -501 | 217,126 | 4,382 |
| 28 | 149,766 | 2,802 | 70,397 | 235 | 220,163 | 3,037 |

5. 利用状況

1. 開館日数・貸出冊数・貸出人数

| 月 | 市 民 図 書 館 | | | 鳥 飼 図 書 セ ン タ ー | | | 計 | |
|----|-----------|---------|--------|-----------------|--------|--------|----------|--------|
| | 開館 日数 | 冊数／日 | 人数／日 | 開館 日数 | 冊数／日 | 人数／日 | 冊数／日 | 人数／日 |
| | | 貸出冊数 | 貸出人数 | | 貸出冊数 | 貸出人数 | 貸出冊数 | 貸出人数 |
| 4 | 27 | 877.70 | 215.37 | 27 | 266.00 | 65.96 | 1,143.70 | 281.33 |
| | | 23,698 | 5,815 | | 7,182 | 1,781 | 30,880 | 7,596 |
| 5 | 28 | 874.82 | 210.79 | 28 | 258.96 | 66.29 | 1,133.78 | 277.08 |
| | | 24,495 | 5,902 | | 7,251 | 1,856 | 31,746 | 7,758 |
| 6 | 27 | 863.93 | 209.44 | 27 | 288.26 | 66.59 | 1,152.19 | 276.03 |
| | | 23,326 | 5,655 | | 7,783 | 1,798 | 31,109 | 7,453 |
| 7 | 28 | 963.14 | 231.79 | 28 | 297.36 | 72.29 | 1,260.50 | 304.08 |
| | | 26,968 | 6,490 | | 8,326 | 2,024 | 35,294 | 8,514 |
| 8 | 29 | 940.93 | 227.72 | 29 | 287.93 | 74.48 | 1,228.86 | 302.20 |
| | | 27,287 | 6,604 | | 8,350 | 2,160 | 35,637 | 8,764 |
| 9 | 27 | 903.41 | 225.11 | 27 | 269.70 | 66.22 | 1,173.11 | 291.33 |
| | | 24,392 | 6,078 | | 7,282 | 1,788 | 31,674 | 7,866 |
| 10 | 26 | 901.88 | 220.65 | 26 | 270.15 | 62.38 | 1,172.03 | 283.03 |
| | | 23,449 | 5,737 | | 7,024 | 1,622 | 30,473 | 7,359 |
| 11 | 27 | 830.04 | 206.70 | 27 | 263.19 | 62.48 | 1,093.23 | 269.18 |
| | | 22,411 | 5,581 | | 7,106 | 1,687 | 29,517 | 7,268 |
| 12 | 25 | 885.84 | 208.12 | 25 | 261.32 | 59.76 | 1,147.16 | 267.88 |
| | | 22,146 | 5,203 | | 6,533 | 1,494 | 28,679 | 6,697 |
| 1 | 27 | 882.19 | 210.22 | 27 | 246.63 | 60.93 | 1,128.82 | 271.15 |
| | | 23,819 | 5,676 | | 6,659 | 1,645 | 30,478 | 7,321 |
| 2 | 25 | 927.72 | 223.00 | 25 | 276.36 | 64.68 | 1,204.08 | 287.68 |
| | | 23,193 | 5,575 | | 6,909 | 1,617 | 30,102 | 7,192 |
| 3 | 28 | 866.00 | 211.36 | 28 | 263.82 | 65.82 | 1,129.82 | 277.18 |
| | | 24,248 | 5,918 | | 7,387 | 1,843 | 31,635 | 7,761 |
| 合計 | 324 | 893.31 | 216.77 | 324 | 270.96 | 65.79 | 1,164.27 | 282.56 |
| | | 289,432 | 70,234 | | 87,792 | 21,315 | 377,224 | 91,549 |

2. 月別貸出冊数

| 館名 | 月 | 一般書 | 児童書 | 絵本 | 紙芝居 | 雑誌 | その他 | 計 |
|-----------|----|---------|--------|--------|-------|--------|-----|---------|
| 市民図書館 | 4 | 14,414 | 4,266 | 3,582 | 193 | 1,228 | 15 | 23,698 |
| | 5 | 14,946 | 4,591 | 3,541 | 171 | 1,225 | 21 | 24,495 |
| | 6 | 13,779 | 4,236 | 3,905 | 210 | 1,186 | 10 | 23,326 |
| | 7 | 14,697 | 5,955 | 4,779 | 191 | 1,334 | 12 | 26,968 |
| | 8 | 14,373 | 6,426 | 5,091 | 196 | 1,192 | 9 | 27,287 |
| | 9 | 14,257 | 4,747 | 4,051 | 120 | 1,203 | 14 | 24,392 |
| | 10 | 13,756 | 4,425 | 4,020 | 120 | 1,120 | 8 | 23,449 |
| | 11 | 12,993 | 4,169 | 3,991 | 172 | 1,077 | 9 | 22,411 |
| | 12 | 12,507 | 4,402 | 3,941 | 220 | 1,061 | 15 | 22,146 |
| | 1 | 13,386 | 4,634 | 4,450 | 173 | 1,167 | 9 | 23,819 |
| | 2 | 13,498 | 4,235 | 4,150 | 160 | 1,141 | 9 | 23,193 |
| | 3 | 13,821 | 4,729 | 4,357 | 131 | 1,198 | 12 | 24,248 |
| | 計 | 166,427 | 56,815 | 49,858 | 2,057 | 14,132 | 143 | 289,432 |
| 鳥飼図書館センター | 4 | 3,866 | 1,455 | 1,303 | 62 | 496 | 0 | 7,182 |
| | 5 | 3,927 | 1,489 | 1,314 | 82 | 439 | 0 | 7,251 |
| | 6 | 3,961 | 1,736 | 1,527 | 76 | 483 | 0 | 7,783 |
| | 7 | 4,194 | 1,887 | 1,627 | 89 | 529 | 0 | 8,326 |
| | 8 | 4,102 | 2,170 | 1,461 | 91 | 526 | 0 | 8,350 |
| | 9 | 4,031 | 1,363 | 1,322 | 51 | 515 | 0 | 7,282 |
| | 10 | 3,937 | 1,166 | 1,389 | 79 | 453 | 0 | 7,024 |
| | 11 | 3,818 | 1,213 | 1,525 | 75 | 475 | 0 | 7,106 |
| | 12 | 3,657 | 1,185 | 1,171 | 73 | 447 | 0 | 6,533 |
| | 1 | 3,663 | 1,272 | 1,123 | 73 | 528 | 0 | 6,659 |
| | 2 | 3,606 | 1,320 | 1,432 | 100 | 444 | 7 | 6,909 |
| | 3 | 4,011 | 1,425 | 1,346 | 122 | 439 | 44 | 7,387 |
| | 計 | 46,773 | 17,681 | 16,540 | 973 | 5,774 | 51 | 87,792 |
| 計 | 4 | 18,280 | 5,721 | 4,885 | 255 | 1,724 | 15 | 30,880 |
| | 5 | 18,873 | 6,080 | 4,855 | 253 | 1,664 | 21 | 31,746 |
| | 6 | 17,740 | 5,972 | 5,432 | 286 | 1,669 | 10 | 31,109 |
| | 7 | 18,891 | 7,842 | 6,406 | 280 | 1,863 | 12 | 35,294 |
| | 8 | 18,475 | 8,596 | 6,552 | 287 | 1,718 | 9 | 35,637 |
| | 9 | 18,288 | 6,110 | 5,373 | 171 | 1,718 | 14 | 31,674 |
| | 10 | 17,693 | 5,591 | 5,409 | 199 | 1,573 | 8 | 30,473 |
| | 11 | 16,811 | 5,382 | 5,516 | 247 | 1,552 | 9 | 29,517 |
| | 12 | 16,164 | 5,587 | 5,112 | 293 | 1,508 | 15 | 28,679 |
| | 1 | 17,049 | 5,906 | 5,573 | 246 | 1,695 | 9 | 30,478 |
| | 2 | 17,104 | 5,555 | 5,582 | 260 | 1,585 | 16 | 30,102 |
| | 3 | 17,832 | 6,154 | 5,703 | 253 | 1,637 | 56 | 31,635 |
| | 計 | 213,200 | 74,496 | 66,398 | 3,030 | 19,906 | 194 | 377,224 |

3. 分類別貸出冊数

| 分 類 | | 市 民 図 書 館 | | 鳥 飼 図 書 セ ン タ ー | | 計 | |
|-------------|------|-----------|--------|-----------------|--------|---------|--------|
| | | 貸出冊数 | 比率(%) | 貸出冊数 | 比率(%) | 貸出冊数 | 比率(%) |
| 一 般 書 | 総 記 | 2,697 | 0.93 | 581 | 0.66 | 3,278 | 0.87 |
| | 哲 学 | 6,311 | 2.18 | 2,243 | 2.55 | 8,554 | 2.27 |
| | 歴 史 | 14,032 | 4.85 | 3,327 | 3.79 | 17,359 | 4.60 |
| | 社会科学 | 13,965 | 4.82 | 3,304 | 3.76 | 17,269 | 4.58 |
| | 自然科学 | 10,269 | 3.55 | 2,241 | 2.55 | 12,510 | 3.32 |
| | 技術工学 | 26,572 | 9.18 | 5,610 | 6.39 | 32,182 | 8.53 |
| | 産 業 | 4,061 | 1.40 | 927 | 1.06 | 4,988 | 1.32 |
| | 芸術美術 | 11,654 | 4.03 | 2,246 | 2.56 | 13,900 | 3.68 |
| | 言 語 | 1,952 | 0.67 | 727 | 0.83 | 2,679 | 0.71 |
| | 文 学 | 75,032 | 25.92 | 25,618 | 29.18 | 100,650 | 26.68 |
| | 小 計 | 166,545 | 57.54 | 46,824 | 53.34 | 213,369 | 56.56 |
| 児 童 書 | 総 記 | 320 | 0.11 | 527 | 0.60 | 847 | 0.22 |
| | 哲 学 | 1,072 | 0.37 | 689 | 0.78 | 1,761 | 0.47 |
| | 歴 史 | 2,771 | 0.96 | 756 | 0.86 | 3,527 | 0.93 |
| | 社会科学 | 972 | 0.34 | 715 | 0.81 | 1,687 | 0.45 |
| | 自然科学 | 6,261 | 2.16 | 1,991 | 2.27 | 8,252 | 2.19 |
| | 技術工学 | 3,489 | 1.21 | 1,047 | 1.19 | 4,536 | 1.20 |
| | 産 業 | 850 | 0.29 | 249 | 0.28 | 1,099 | 0.29 |
| | 芸術美術 | 23,340 | 8.06 | 2,372 | 2.70 | 25,712 | 6.82 |
| | 言 語 | 357 | 0.12 | 189 | 0.22 | 546 | 0.14 |
| | 文 学 | 17,408 | 6.01 | 9,146 | 10.42 | 26,554 | 7.04 |
| | 小 計 | 56,840 | 19.64 | 17,681 | 20.14 | 74,521 | 19.76 |
| 絵 本 | | 49,858 | 17.23 | 16,540 | 18.84 | 66,398 | 17.60 |
| 紙 芝 居 | | 2,057 | 0.71 | 973 | 1.11 | 3,030 | 0.80 |
| 雑 誌 | | 14,132 | 4.88 | 5,774 | 6.58 | 19,906 | 5.28 |
| 総 計 | | 289,432 | 100.00 | 87,792 | 100.00 | 377,224 | 100.00 |

4. 年度別貸出冊数

| 年 度 | 市 民 図 書 館 | | 鳥飼図書センター | | 計 | |
|-------|-------------|--------|-------------|--------|-------------|---------|
| | 貸出冊数及び増減(冊) | | 貸出冊数及び増減(冊) | | 貸出冊数及び増減(冊) | |
| 平成 24 | 284,011 | -4,867 | 86,890 | -7,624 | 370,901 | -12,491 |
| 25 | 274,414 | -9,597 | 82,939 | -3,951 | 357,353 | -13,548 |
| 26 | 265,674 | -8,740 | 83,366 | 427 | 349,040 | -8,313 |
| 27 | 271,400 | 5,726 | 85,137 | 1,771 | 356,537 | 7,497 |
| 28 | 289,432 | 18,032 | 87,792 | 2,655 | 377,224 | 20,687 |

5. 年度別貸出人数

| 年 度 | 市 民 図 書 館 | | 鳥飼図書センター | | 計 | |
|-------|-------------|--------|-------------|--------|-------------|--------|
| | 貸出人数及び増減(人) | | 貸出人数及び増減(人) | | 貸出人数及び増減(人) | |
| 平成 24 | 68,544 | 682 | 20,793 | -1,723 | 89,337 | -1,041 |
| 25 | 66,306 | -2,238 | 19,630 | -1,163 | 85,936 | -3,401 |
| 26 | 65,092 | -1,214 | 19,684 | 54 | 84,776 | -1,160 |
| 27 | 66,924 | 1,832 | 20,724 | 1,040 | 87,648 | 2,872 |
| 28 | 70,234 | 3,310 | 21,315 | 591 | 91,549 | 3,901 |

6. 年齢別貸出人数

| 年 齢 | 市 民 図 書 館 | 鳥飼図書センター | 計 |
|---------|-----------|----------|--------|
| | 計 | 計 | |
| 0 ～ 6 | 2,819 | 413 | 3,232 |
| 7 ～ 12 | 6,923 | 3,653 | 10,576 |
| 13 ～ 15 | 948 | 314 | 1,262 |
| 16 ～ 18 | 597 | 136 | 733 |
| 19 ～ 29 | 2,821 | 810 | 3,631 |
| 30 ～ 39 | 10,534 | 2,354 | 12,888 |
| 40 ～ 49 | 13,179 | 3,855 | 17,034 |
| 50 ～ 59 | 8,097 | 1,963 | 10,060 |
| 60 ～ 69 | 12,446 | 4,062 | 16,508 |
| 70 ～ | 11,870 | 3,755 | 15,625 |
| 合 計 | 70,234 | 21,315 | 91,549 |

7. 地域別登録者数

| 地 区 名 | 市 民 図 書 館 | | | 鳥 飼 図 書 セ ン タ ー | | |
|--|-----------|-------|--------|-----------------|-------|--------|
| | 男 | 女 | 計 | 男 | 女 | 計 |
| 千里丘、千里丘東 | 623 | 1,025 | 1,648 | 8 | 18 | 26 |
| | 計 | | | 631 | 1,043 | 1,674 |
| 庄屋、三島、南千里丘、東正雀、正雀、正雀本町 | 1,526 | 2,633 | 4,159 | 13 | 32 | 45 |
| | 計 | | | 1,539 | 2,665 | 4,204 |
| 香露園、昭和園、桜町、学園町 | 260 | 438 | 698 | 5 | 7 | 12 |
| | 計 | | | 265 | 445 | 710 |
| 鶴野 | 139 | 267 | 406 | 4 | 8 | 12 |
| | 計 | | | 143 | 275 | 418 |
| 北別府町、浜町、別府、東別府、南別府町 | 758 | 1,406 | 2,164 | 17 | 30 | 47 |
| | 計 | | | 775 | 1,436 | 2,211 |
| 西一津屋、一津屋 | 86 | 170 | 256 | 43 | 71 | 114 |
| | 計 | | | 129 | 241 | 370 |
| 東一津屋、新在家、鳥飼和道 | 62 | 94 | 156 | 192 | 416 | 608 |
| | 計 | | | 254 | 510 | 764 |
| 鳥飼上、鳥飼銘木町、鳥飼中、鳥飼新町、鳥飼八町、鳥飼下、鳥飼本町、鳥飼野々、鳥飼八防、鳥飼西 | 136 | 165 | 301 | 892 | 1,792 | 2,684 |
| | 計 | | | 1,028 | 1,957 | 2,985 |
| 市外 | 134 | 178 | 312 | 56 | 53 | 109 |
| | 計 | | | 190 | 231 | 421 |
| 吹田市(広域利用) | 139 | 193 | 332 | | | |
| | 計 | | | 139 | 193 | 332 |
| 合 計 | 3,863 | 6,569 | 10,432 | 1,230 | 2,427 | 3,657 |
| | 計 | | | 5,093 | 8,996 | 14,089 |

8. 年度別予約冊数

| 年 度 | 市 民 図 書 館 | | 鳥 飼 図 書 セ ン タ ー | | イ ン タ ー ネ ッ ト | | 計 | | |
|-----|-----------|--------|-----------------|-------|---------------|--------|-------|--------|-------|
| | 冊 数 | 増 減 | 冊 数 | 増 減 | 冊 数 | 増 減 | 冊 数 | 増 減 | |
| 平成 | 24 | 10,601 | 744 | 3,029 | -743 | 14,624 | 2,736 | 28,254 | 2,737 |
| | 25 | 10,939 | 338 | 2,807 | -222 | 15,616 | 992 | 29,362 | 1,108 |
| | 26 | 10,798 | -141 | 2,908 | 101 | 18,470 | 2,854 | 32,176 | 2,814 |
| | 27 | 9,338 | -1,460 | 3,096 | 188 | 21,681 | 3,211 | 34,115 | 1,939 |
| | 28 | 9,633 | 295 | 3,324 | 228 | 27,303 | 5,622 | 40,260 | 6,145 |

9. 年齢別登録者数（平成29年3月31日現在）

※広域利用含む

| 年 齢 | 市 民 図 書 館 | | | 鳥 飼 図 書 セ ン タ ー | | | 計 | | |
|---------|-----------|-------|--------|-----------------|-------|-------|-------|-------|--------|
| | 男 | 女 | 計 | 男 | 女 | 計 | 男 | 女 | 計 |
| 0 ～ 6 | 158 | 203 | 361 | 45 | 35 | 80 | 203 | 238 | 441 |
| 7 ～ 12 | 610 | 727 | 1,337 | 324 | 453 | 777 | 934 | 1,180 | 2,114 |
| 13 ～ 15 | 226 | 341 | 567 | 124 | 196 | 320 | 350 | 537 | 887 |
| 16 ～ 18 | 99 | 181 | 280 | 45 | 86 | 131 | 144 | 267 | 411 |
| 19 ～ 29 | 302 | 681 | 983 | 95 | 224 | 319 | 397 | 905 | 1,302 |
| 30 ～ 39 | 483 | 1,258 | 1,741 | 93 | 395 | 488 | 576 | 1,653 | 2,229 |
| 40 ～ 49 | 597 | 1,256 | 1,853 | 138 | 445 | 583 | 735 | 1,701 | 2,436 |
| 50 ～ 59 | 292 | 536 | 828 | 77 | 173 | 250 | 369 | 709 | 1,078 |
| 60 ～ 69 | 487 | 763 | 1,250 | 133 | 239 | 372 | 620 | 1,002 | 1,622 |
| 70 ～ | 609 | 623 | 1,232 | 156 | 181 | 337 | 765 | 804 | 1,569 |
| 合 計 | 3,863 | 6,569 | 10,432 | 1,230 | 2,427 | 3,657 | 5,093 | 8,996 | 14,089 |

10. 年度別登録者数

※広域利用含む

| 年 度 | 市 民 図 書 館 | | 鳥 飼 図 書 セ ン タ ー | | 計 | |
|-------|-------------|--------|-----------------|--------|-------------|--------|
| | 登録者数及び増減(人) | | 登録者数及び増減(人) | | 登録者数及び増減(人) | |
| 平成 24 | 12,931 | -82 | 5,372 | -132 | 18,303 | -214 |
| 25 | 12,787 | -144 | 5,164 | -208 | 17,951 | -352 |
| 26 | 12,750 | -37 | 5,114 | -50 | 17,864 | -87 |
| 27 | 12,857 | 107 | 4,865 | -249 | 17,722 | -142 |
| 28 | 10,432 | -2,425 | 3,657 | -1,208 | 14,089 | -3,633 |

11. 団体貸出

(団体数は貸出をした団体数です)

| 団 体 区 分 | 市 民 図 書 館 | | | 鳥 飼 図 書 セ ン タ ー | | | 計 | | |
|---------|-----------|-----|-------|-----------------|----|-----|-----|-----|-------|
| | 団体数 | 回数 | 冊数 | 団体数 | 回数 | 冊数 | 団体数 | 回数 | 冊数 |
| 幼稚園・保育所 | 1 | 2 | 8 | 2 | 3 | 221 | 3 | 5 | 229 |
| 学童保育室 | 3 | 45 | 232 | 2 | 17 | 217 | 5 | 62 | 449 |
| 小 学 校 | 4 | 23 | 165 | 3 | 22 | 115 | 7 | 45 | 280 |
| 中 学 校 | 3 | 12 | 177 | 1 | 9 | 24 | 4 | 21 | 201 |
| そ の 他 | 11 | 80 | 1,014 | 3 | 8 | 104 | 14 | 88 | 1,118 |
| 合 計 | 22 | 162 | 1,596 | 11 | 59 | 681 | 33 | 221 | 2,277 |

12. 相互貸借状況

| 館 別 | 市民図書館 | | 鳥飼図書センター | | 計 | |
|-----------------|-------|------|----------|------|-------|------|
| | 借用冊数 | 貸出冊数 | 借用冊数 | 貸出冊数 | 借用冊数 | 貸出冊数 |
| 大阪府立図書館 | 262 | 45 | 83 | | 345 | 45 |
| 大阪府立図書館 | 74 | 16 | 110 | | 184 | 16 |
| 茨木市立図書館 | | 4 | 1 | | 1 | 4 |
| 豊中市立図書館 | 21 | 8 | 16 | | 37 | 8 |
| 箕面市立図書館 | 16 | 2 | 13 | | 29 | 2 |
| 高槻市立図書館 | 17 | 10 | 14 | | 31 | 10 |
| 吹田市立図書館 | 5 | 18 | | | 5 | 18 |
| 池田市立図書館 | 11 | 20 | 22 | | 33 | 20 |
| 島本町立図書館 | 4 | 27 | 2 | | 6 | 27 |
| 門真市立図書館 | | 4 | | | | 4 |
| 寝屋川市立図書館 | 21 | 11 | 8 | | 29 | 11 |
| 枚方市立図書館 | 42 | 4 | 33 | | 75 | 4 |
| 豊能町立図書館 | 1 | 6 | | | 1 | 6 |
| 松原市民図書館 | 26 | 3 | 2 | | 28 | 3 |
| 岸和田市立図書館 | 7 | 11 | 8 | | 15 | 11 |
| 堺市立図書館 | 10 | 2 | | | 10 | 2 |
| 和泉市立図書館 | 12 | 46 | 8 | | 20 | 46 |
| 藤井寺市立図書館 | 21 | 41 | 32 | | 53 | 41 |
| 交野市立図書館 | 2 | 1 | | | 2 | 1 |
| 阪南市立図書館 | 14 | 1 | | | 14 | 1 |
| 泉南市立図書館 | 7 | 2 | | | 7 | 2 |
| 四条畷市立図書館 | 4 | 4 | 4 | | 8 | 4 |
| 大東市立図書館 | 1 | 10 | 3 | | 4 | 10 |
| 東大阪市立図書館 | 23 | 35 | 3 | | 26 | 35 |
| 柏原市立図書館 | 16 | 37 | 10 | | 26 | 37 |
| 高石市立図書館 | | 3 | 1 | | 1 | 3 |
| 河内長野市立図書館 | 43 | 101 | 3 | | 46 | 101 |
| 羽曳野市立図書館 | 11 | 13 | 18 | | 29 | 13 |
| 八尾市立図書館 | 43 | 9 | 9 | | 52 | 9 |
| 富田林市立図書館 | 23 | 11 | 8 | | 31 | 11 |
| 大阪狭山市立図書館 | 27 | 29 | 5 | | 32 | 29 |
| 泉大津市立図書館 | 21 | 1 | 6 | | 27 | 1 |
| 忠岡町図書館 | 1 | | | | 1 | |
| 貝塚市民図書館 | 5 | 1 | 4 | | 9 | 1 |
| 泉佐野市立図書館 | 3 | 4 | | | 3 | 4 |
| 熊取町立図書館 | 3 | 11 | | | 3 | 11 |
| 河南町立中央公民館図書室 | 2 | 13 | | | 2 | 13 |
| 能勢町生涯学習センター図書室 | 1 | 31 | | | 1 | 31 |
| 太子町立図書館 | | 5 | | | | 5 |
| 千早赤阪村くすのきホール図書室 | | 2 | | | | 2 |
| 奈良県内図書館 | | 2 | | | | 2 |
| 兵庫県内図書館 | 1 | 1 | | | 1 | 1 |
| 合 計 | 801 | 605 | 426 | | 1,227 | 605 |

13. 視覚障害者サービス

| 市 民 図 書 館 | | | | | |
|-----------|---------|-------|---------|--------|------|
| 種 類 | 蔵 書 状 況 | | 貸 出 状 況 | | 登録者数 |
| | タイトル数 | 蔵 書 数 | タイトル数 | 貸出数(※) | |
| テープ図書 | 303 | 962 卷 | 51 | 296 卷 | 10 人 |
| 点字図書 | 2 | 169 冊 | | 冊 | |
| 点字雑誌 | 1 | 12 冊 | | 冊 | |
| デイジー図書 | 14 | 14 枚 | 61 | 61 枚 | |

(※)他館からの借受による貸出を含む

14. 複製画利用状況

| 市 民 図 書 館 | | | |
|-----------|---------|----|---------|
| 月 | 貸 出 点 数 | 月 | 貸 出 点 数 |
| 4 | 10 | 10 | 6 |
| 5 | 7 | 11 | 5 |
| 6 | 8 | 12 | 6 |
| 7 | 7 | 1 | 6 |
| 8 | 4 | 2 | 4 |
| 9 | 5 | 3 | 6 |
| | | 合計 | 74 |

15. コミュニティプラザ・千里丘公民館・鳥飼東公民館・味生公民館貸出返却冊数

| 年 度 | コミュニティプラザ | | 千里丘公民館 | | | |
|-------|-----------|--------|--------|-------|--------|--------|
| | 貸出冊数 | 返却冊数 | 貸出冊数 | 返却冊数 | | |
| 平成 24 | 6,169 | 13,045 | 1,971 | 5,328 | | |
| 25 | 7,765 | 15,842 | 1,886 | 5,238 | | |
| 26 | 9,240 | 18,701 | 2,322 | 5,379 | | |
| 27 | 12,631 | 22,597 | 638 | 1,241 | | |
| 28 | 15,138 | 25,665 | 2,403 | 3,353 | | |
| 年 度 | 鳥飼東公民館 | | 味生公民館 | | 4館合計 | |
| | 貸出冊数 | 返却冊数 | 貸出冊数 | 返却冊数 | 貸出冊数 | 返却冊数 |
| 24 | | | | | 8,140 | 18,373 |
| 25 | | | | | 9,651 | 21,080 |
| 26 | | | | | 11,562 | 24,080 |
| 27 | | | | | 13,269 | 23,838 |
| 28 | 292 | 296 | 433 | 620 | 18,266 | 29,934 |

平成28年4月より鳥飼東公民館・味生公民館での貸出、返却開始

16. 年度別年齢別貸出人数

| 年齢 | 区分 | 市民図書館 | | | | | 鳥飼図書館センター | | | | |
|----|----|--------|--------|--------|--------|--------|-----------|--------|--------|--------|--------|
| | | 年度 | | | | | 年度 | | | | |
| | | 平成24 | 平成25 | 平成26 | 平成27 | 平成28 | 平成24 | 平成25 | 平成26 | 平成27 | 平成28 |
| 0 | 計 | 1,705 | 1,832 | 1,786 | 2,004 | 2,819 | 420 | 456 | 491 | 444 | 413 |
| 6 | | | | | | | | | | | |
| 7 | 計 | 7,023 | 6,585 | 5,872 | 6,548 | 6,923 | 3,508 | 2,854 | 3,114 | 3,447 | 3,653 |
| 12 | | | | | | | | | | | |
| 13 | 計 | 1,848 | 2,123 | 2,214 | 1,612 | 948 | 789 | 701 | 568 | 537 | 314 |
| 15 | | | | | | | | | | | |
| 16 | 計 | 699 | 659 | 638 | 728 | 597 | 274 | 226 | 242 | 160 | 136 |
| 18 | | | | | | | | | | | |
| 19 | 計 | 2,997 | 2,677 | 2,183 | 2,633 | 2,821 | 772 | 649 | 682 | 836 | 810 |
| 29 | | | | | | | | | | | |
| 30 | 計 | 11,507 | 9,960 | 9,296 | 9,691 | 10,534 | 3,036 | 2,424 | 2,262 | 2,360 | 2,354 |
| 39 | | | | | | | | | | | |
| 40 | 計 | 12,573 | 12,767 | 12,607 | 12,481 | 13,179 | 3,691 | 3,618 | 3,487 | 3,719 | 3,855 |
| 49 | | | | | | | | | | | |
| 50 | 計 | 7,477 | 7,048 | 7,019 | 7,670 | 8,097 | 1,901 | 2,112 | 1,987 | 1,860 | 1,963 |
| 59 | | | | | | | | | | | |
| 60 | 計 | 12,233 | 11,874 | 12,013 | 11,984 | 12,446 | 3,672 | 3,511 | 3,673 | 3,792 | 4,062 |
| 69 | | | | | | | | | | | |
| 70 | 計 | 10,482 | 10,781 | 11,464 | 11,573 | 11,870 | 2,730 | 3,079 | 3,178 | 3,569 | 3,755 |
| | | | | | | | | | | | |
| 合計 | 計 | 68,544 | 66,306 | 65,092 | 66,924 | 70,234 | 20,793 | 19,630 | 19,684 | 20,724 | 21,315 |

| 年 齡 | 区 分 | 計 | | | | |
|---------|-----|--------|--------|--------|--------|--------|
| | | 年 度 | | | | |
| | | 平成24 | 平成25 | 平成26 | 平成27 | 平成28 |
| 0 ～ 6 | 計 | 2,125 | 2,288 | 2,277 | 2,448 | 3,232 |
| 7 ～ 12 | 計 | 10,531 | 9,439 | 8,986 | 9,995 | 10,576 |
| 13 ～ 15 | 計 | 2,637 | 2,824 | 2,782 | 2,149 | 1,262 |
| 16 ～ 18 | 計 | 973 | 885 | 880 | 888 | 733 |
| 19 ～ 29 | 計 | 3,769 | 3,326 | 2,865 | 3,469 | 3,631 |
| 30 ～ 39 | 計 | 14,543 | 12,384 | 11,558 | 12,051 | 12,888 |
| 40 ～ 49 | 計 | 16,264 | 16,385 | 16,094 | 16,200 | 17,034 |
| 50 ～ 59 | 計 | 9,378 | 9,160 | 9,006 | 9,530 | 10,060 |
| 60 ～ 69 | 計 | 15,905 | 15,385 | 15,686 | 15,776 | 16,508 |
| 70 ～ | 計 | 13,212 | 13,860 | 14,642 | 15,142 | 15,625 |
| 合 計 | 計 | 89,337 | 85,936 | 84,776 | 87,648 | 91,549 |

17. 鳥飼図書センター 貸室利用

| | 会議室 | | 和室 | | 合計 | |
|-----|-----|-------|----|-----|-----|-------|
| | 件数 | 人数 | 件数 | 人数 | 件数 | 人数 |
| 4月 | 9 | 102 | 4 | 31 | 13 | 133 |
| 5月 | 10 | 114 | 4 | 20 | 14 | 134 |
| 6月 | 15 | 174 | 3 | 22 | 18 | 196 |
| 7月 | 11 | 116 | 5 | 31 | 16 | 147 |
| 8月 | 4 | 33 | 0 | 0 | 4 | 33 |
| 9月 | 12 | 152 | 2 | 11 | 14 | 163 |
| 10月 | 11 | 138 | 2 | 12 | 13 | 150 |
| 11月 | 8 | 91 | 4 | 23 | 12 | 114 |
| 12月 | 7 | 67 | 1 | 6 | 8 | 73 |
| 1月 | 11 | 109 | 2 | 12 | 13 | 121 |
| 2月 | 12 | 120 | 3 | 27 | 15 | 147 |
| 3月 | 10 | 93 | 2 | 10 | 12 | 103 |
| 計 | 120 | 1,309 | 32 | 205 | 152 | 1,514 |

18. 複写サービス

(1) 市民図書館

| | 冊数 | カラー | 白黒 |
|-----|-----|-----|-------|
| 4月 | 24 | 2 | 107 |
| 5月 | 43 | 15 | 72 |
| 6月 | 21 | 15 | 88 |
| 7月 | 25 | 5 | 70 |
| 8月 | 43 | 33 | 139 |
| 9月 | 30 | 0 | 104 |
| 10月 | 40 | 6 | 125 |
| 11月 | 28 | 0 | 63 |
| 12月 | 31 | 7 | 64 |
| 1月 | 36 | 8 | 136 |
| 2月 | 29 | 9 | 90 |
| 3月 | 33 | 9 | 90 |
| 合計 | 383 | 109 | 1,148 |

(2) 鳥飼図書センター

| | 冊数 | カラー | 白黒 |
|-----|-----|-----|-----|
| 4月 | 0 | 0 | 0 |
| 5月 | 5 | 2 | 12 |
| 6月 | 5 | 2 | 8 |
| 7月 | 4 | 1 | 6 |
| 8月 | 11 | 6 | 9 |
| 9月 | 4 | 0 | 8 |
| 10月 | 5 | 0 | 7 |
| 11月 | 15 | 6 | 18 |
| 12月 | 5 | 2 | 20 |
| 1月 | 7 | 1 | 17 |
| 2月 | 9 | 1 | 23 |
| 3月 | 9 | 2 | 20 |
| 合計 | 110 | 23 | 148 |

19. 広域利用サービス(試行)

(1) 吹田市民への貸出 平成27年6月より開始

実施館: 摂津市民図書館

| 年 度 | 登録者数 | 貸出人数 | 貸出冊数 |
|-------|------|------|--------|
| 平成 27 | 225人 | 604人 | 3,775冊 |
| 平成 28 | 331人 | 269人 | 5,802冊 |

(2) (参考): 摂津市民の吹田市立図書館の利用 平成27年6月より開始

実施館: 吹田市立千里丘図書館

| 年 度 | 登録者数 | 貸出人数 | 貸出冊数 |
|-------|------|--------|---------|
| 平成 27 | 683人 | 4,724人 | 14,592冊 |
| 平成 28 | 202人 | 5,485人 | 15,368冊 |

6. 図書館利用指標

(平成29年3月31日現在)

| 項 目 | | 項番 | 市民 図書館 | 鳥飼図書 センター | 計 | 単 位 |
|----------------------------|-----|----|-----------|--------------|---------|--------|
| 市の人口 | | ① | 85,290 | 85,290 | 85,290 | 人 |
| 開館日数 | | ② | 324 | 324 | 324 | 日 |
| 登録者数 | | ③ | 10,432 | 3,657 | 14,089 | 人 |
| 貸出人数 | | ④ | 70,234 | 21,315 | 91,549 | 人 |
| 貸 出 冊 数 | 一般書 | ⑤ | 166,404 | 46,773 | 213,177 | 冊 |
| | 児童書 | ⑥ | 56,840 | 17,681 | 74,521 | 冊 |
| | 絵本 | ⑦ | 49,858 | 16,540 | 66,398 | 冊 |
| | 紙芝居 | ⑧ | 2,057 | 973 | 3,030 | 冊 |
| | 雑誌 | ⑨ | 14,132 | 5,774 | 19,906 | 冊 |
| | その他 | ⑩ | 141 | 51 | 192 | 冊 |
| | 計 | ⑪ | 289,432 | 87,792 | 377,224 | 冊 |
| 蔵書冊数 | | ⑫ | 149,766 | 70,397 | 220,163 | 冊 |
| 貸出密度 (貸出冊数⑪÷人口①) | | ⑬ | 3.4 | 1.0 | 4.4 | 冊 |
| 実質貸出密度 (貸出冊数⑪÷登録者数③) | | ⑭ | 27.7 | 24.0 | 26.8 | 冊 |
| 平均貸出冊数 (貸出冊数⑪÷貸出人数④) | | ⑮ | 4.1 | 4.1 | 4.1 | 冊 |
| 蔵書回転率 (貸出冊数⑪÷蔵書冊数⑫) | | ⑯ | 1.9 | 1.2 | 1.7 | 回 |
| 登録率 (登録者数③÷人口①) | | ⑰ | 12.2 | 4.3 | 16.5 | % |
| 人口1当たり蔵書冊数 (蔵書冊数⑫÷人口①) | | ⑱ | 1.8 | 0.8 | 2.6 | 冊 |
| 1日当たり貸出冊数 (貸出冊数⑪÷開館日数②) | | ⑲ | 893.3 | 271.0 | 1,164.3 | 冊 |
| 1日当たり貸出人数 (貸出人数④÷開館日数②) | | ⑳ | 216.8 | 65.8 | 282.6 | 人 |

7. 図書館活動状況

1. 映画会

(1) 市民図書館

会場: 市民図書館大会議室

日時: 毎週日曜日 ①10:30～(子ども向き映画上映)

②13:30～(一般向き映画上映)

| | | ① | ② | 合計 |
|-----|-------|-------|---------|---------|
| 4月 | 8 回 | 49 人 | 87 人 | 136 人 |
| 5月 | 8 回 | 23 人 | 88 人 | 111 人 |
| 6月 | 8 回 | 53 人 | 107 人 | 160 人 |
| 7月 | 10 回 | 46 人 | 166 人 | 212 人 |
| 8月 | 8 回 | 80 人 | 106 人 | 186 人 |
| 9月 | 8 回 | 59 人 | 82 人 | 141 人 |
| 10月 | 10 回 | 60 人 | 106 人 | 166 人 |
| 11月 | 8 回 | 29 人 | 89 人 | 118 人 |
| 12月 | 8 回 | 36 人 | 86 人 | 122 人 |
| 1月 | 8 回 | 46 人 | 54 人 | 100 人 |
| 2月 | 8 回 | 57 人 | 110 人 | 167 人 |
| 3月 | 8 回 | 57 人 | 83 人 | 140 人 |
| 合計 | 100 回 | 595 人 | 1,164 人 | 1,759 人 |

※内バリアフリー映画

| 年度 | 上映回数 | 人数 |
|------|------|-------|
| 27年度 | 3 回 | 94 人 |
| 28年度 | 17 回 | 461 人 |

(2) 鳥飼図書センター①

会場:鳥飼図書センター 学習室

日時:毎週土曜日 10:15～(子ども向き映画上映)

| | 回数 | 人数 |
|-----|------|-------|
| 4月 | 4 回 | 29 人 |
| 5月 | 5 回 | 23 人 |
| 6月 | 4 回 | 47 人 |
| 7月 | 5 回 | 38 人 |
| 8月 | 4 回 | 20 人 |
| 9月 | 4 回 | 39 人 |
| 10月 | 5 回 | 38 人 |
| 11月 | 4 回 | 43 人 |
| 12月 | 4 回 | 25 人 |
| 1月 | 4 回 | 30 人 |
| 2月 | 4 回 | 31 人 |
| 3月 | 4 回 | 36 人 |
| 合計 | 51 回 | 399 人 |

鳥飼図書センター②

バリアフリー映画会

会場:鳥飼図書センター 学習室

時間:13:30～

| 開催日 | 上映映画 | 人数 |
|-----------|-------|------|
| 4月29日(金) | 舟を編む | 16 人 |
| 12月23日(金) | 武士の献立 | 12 人 |

2. おはなし会

(1) 市民図書館 おはなし玉手箱

会場: 市民図書館3階小会議室

日時: 毎週土曜日 15:00～

| | | 子ども | 大人 | 合計 |
|-----|------|-------|-------|-------|
| 4月 | 5 回 | 26 人 | 15 人 | 41 人 |
| 5月 | 4 回 | 21 人 | 15 人 | 36 人 |
| 6月 | 4 回 | 17 人 | 9 人 | 26 人 |
| 7月 | 5 回 | 72 人 | 41 人 | 113 人 |
| 8月 | 4 回 | 22 人 | 7 人 | 29 人 |
| 9月 | 4 回 | 33 人 | 12 人 | 45 人 |
| 10月 | 5 回 | 18 人 | 11 人 | 29 人 |
| 11月 | 4 回 | 27 人 | 18 人 | 45 人 |
| 12月 | 4 回 | 37 人 | 27 人 | 64 人 |
| 1月 | 4 回 | 27 人 | 12 人 | 39 人 |
| 2月 | 4 回 | 21 人 | 13 人 | 34 人 |
| 3月 | 4 回 | 15 人 | 12 人 | 27 人 |
| 合計 | 51 回 | 336 人 | 192 人 | 528 人 |

(2) 市民図書館 おはなしぽっぽ

会場: 市民図書館1階絵本コーナー

日時: 毎週木曜日 11:00～

(第2木曜日を除く)

| | | 子ども | 大人 | 合計 |
|-----|------|------|------|-------|
| 4月 | 3 回 | 2 人 | 2 人 | 4 人 |
| 5月 | 3 回 | 6 人 | 5 人 | 11 人 |
| 6月 | 4 回 | 7 人 | 5 人 | 12 人 |
| 7月 | 3 回 | 11 人 | 7 人 | 18 人 |
| 8月 | 4 回 | 13 人 | 9 人 | 22 人 |
| 9月 | 4 回 | 20 人 | 14 人 | 34 人 |
| 10月 | 3 回 | 3 人 | 3 人 | 6 人 |
| 11月 | 3 回 | 12 人 | 9 人 | 21 人 |
| 12月 | 3 回 | 3 人 | 3 人 | 6 人 |
| 1月 | 4 回 | 8 人 | 7 人 | 15 人 |
| 2月 | 3 回 | 4 人 | 4 人 | 8 人 |
| 3月 | 4 回 | 6 人 | 5 人 | 11 人 |
| 合計 | 41 回 | 95 人 | 73 人 | 168 人 |

(3) 市民図書館 手話のおはなし会
 会場: 市民図書館1階絵本コーナー
 日時: 毎月第4土曜日 11:00～

| | 子ども | 大人 | 合計 |
|--------|-------|------|-------|
| 4月23日 | 8 人 | 6 人 | 14 人 |
| 5月28日 | 10 人 | 13 人 | 23 人 |
| 6月25日 | 9 人 | 4 人 | 13 人 |
| 7月23日 | 4 人 | 3 人 | 7 人 |
| 8月27日 | 16 人 | 8 人 | 24 人 |
| 9月24日 | 13 人 | 6 人 | 19 人 |
| 10月22日 | 3 人 | 3 人 | 6 人 |
| 11月26日 | 10 人 | 6 人 | 16 人 |
| 12月13日 | 17 人 | 7 人 | 24 人 |
| 1月28日 | 10 人 | 6 人 | 16 人 |
| 2月25日 | 14 人 | 7 人 | 21 人 |
| 3月25日 | 12 人 | 5 人 | 17 人 |
| 合計 | 126 人 | 74 人 | 200 人 |



(4) 鳥飼図書センター 土曜おはなし会
 会場: 鳥飼図書センター3階和室
 日時: 毎週土曜日 14:30～

| | 子ども | 大人 | 合計 | |
|-----|------|-------|-------|-------|
| 4月 | 5 回 | 17 人 | 9 人 | 26 人 |
| 5月 | 4 回 | 16 人 | 13 人 | 29 人 |
| 6月 | 4 回 | 26 人 | 6 人 | 32 人 |
| 7月 | 5 回 | 29 人 | 13 人 | 42 人 |
| 8月 | 4 回 | 35 人 | 12 人 | 47 人 |
| 9月 | 4 回 | 16 人 | 8 人 | 24 人 |
| 10月 | 5 回 | 17 人 | 9 人 | 26 人 |
| 11月 | 4 回 | 37 人 | 14 人 | 51 人 |
| 12月 | 4 回 | 39 人 | 14 人 | 53 人 |
| 1月 | 4 回 | 11 人 | 5 人 | 16 人 |
| 2月 | 4 回 | 24 人 | 13 人 | 37 人 |
| 3月 | 4 回 | 6 人 | 5 人 | 11 人 |
| 合計 | 51 回 | 273 人 | 121 人 | 394 人 |

(5) 市民図書館 特別おはなし会
出張おはなし会 スペシャル

| 日時 | 子ども | 大人 | 合計 |
|-----------------|------|------|------|
| 6月26日(日) 11:30～ | 11 人 | 16 人 | 27 人 |

夏の特別おはなし玉手箱

| 日時 | 子ども | 大人 | 合計 |
|-----------------|------|------|------|
| 7月16日(土) 14:30～ | 24 人 | 26 人 | 50 人 |

冬の特別おはなし玉手箱

| 日時 | 子ども | 大人 | 合計 |
|------------------|------|------|------|
| 12月17日(土) 14:30～ | 23 人 | 20 人 | 43 人 |

外国語のおはなし会

| 日時 | 子ども | 大人 | 合計 |
|-----------------|------|------|------|
| 1月14日(土) 11:00～ | 20 人 | 15 人 | 35 人 |

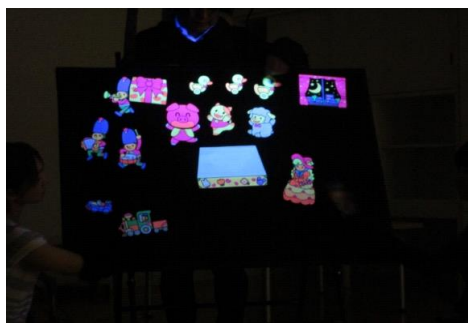

(6)鳥飼図書センター 特別おはなし会
たなばたおはなし会

| 日時 | 子ども | 大人 | 合計 |
|----------------|-----|----|-----|
| 7月2日(土) 14:00～ | 8人 | 7人 | 15人 |

こわいおはなし会

| 日時 | 子ども | 大人 | 合計 |
|-----------------|-----|----|-----|
| 8月6日(土) 14:00～ | 16人 | 2人 | 18人 |
| 8月13日(土) 14:00～ | 14人 | 4人 | 18人 |

クリスマスおはなし会

| 日時 | 子ども | 大人 | 合計 |
|------------------|-----|----|-----|
| 12月17日(土) 14:00～ | 24人 | 2人 | 26人 |



(7)コミュニティプラザ出張おはなし会
場所:コミュニティプラザ
日時:第2火曜日 11:30～

| | 子ども | 大人 | 合計 | 会場 |
|--------|------|------|------|--------|
| 4月 1回 | 12人 | 12人 | 24人 | 子どもルーム |
| 5月 1回 | 11人 | 10人 | 21人 | 絵本ルーム |
| 6月 1回 | 10人 | 10人 | 20人 | 子どもルーム |
| 7月 1回 | 15人 | 17人 | 32人 | 子どもルーム |
| 8月 1回 | 21人 | 18人 | 39人 | 子どもルーム |
| 9月 1回 | 13人 | 12人 | 25人 | 子どもルーム |
| 10月 1回 | 25人 | 22人 | 47人 | 子どもルーム |
| 11月 1回 | 9人 | 9人 | 18人 | 子どもルーム |
| 12月 1回 | 12人 | 11人 | 23人 | 子どもルーム |
| 1月 1回 | 19人 | 19人 | 38人 | 子どもルーム |
| 2月 1回 | 25人 | 25人 | 50人 | 子どもルーム |
| 3月 1回 | 24人 | 23人 | 47人 | 子どもルーム |
| 合計 12回 | 196人 | 188人 | 384人 | |

(8)その他おはなし会

| 開催日 | 内容 | 会場 |
|----------|--|-------------------------|
| 6月25日(土) | 「おにいさんのおはなし会」 男性スタッフによる本の読み聞かせ 茨木市立図書館主催 「えほんのひろば」内にて | イオンモール茨木 |
| 8月2日(火) | 「おにいさんのおはなし会」 男性スタッフによる本の読み聞かせ 男女共同参画センター主催 「親子で楽しむ絵本のひろば」内にて | 男女共同参画センター ウィズせつつ交流室 |



3. リサイクルブックフェア

(1) 市民図書館

開催日：5月28日(土)・29日(日)
 内覧会 5月27日(金)
 場所： 市民図書館 3階大会議室
 提供冊数： 3,423冊

| | | | |
|----|--------|--------|--------|
| 内訳 | 移管資料 | 寄贈資料 | 合計 |
| | 市民図書館 | | |
| | 2,181冊 | 1,242冊 | 3,423冊 |

来場者数： 277人

| | | | |
|----|-----|---------------|------|
| 内訳 | 内覧会 | 28日(土)～29日(日) | 合計 |
| | 12人 | 265人 | 277人 |

(11団体)

持ち帰り冊数:1,906冊

| | | | |
|----|------|---------------|--------|
| 内訳 | 内覧会 | 28日(土)～29日(日) | 合計 |
| | 344冊 | 1,562冊 | 1,906冊 |

※今年度持ち帰れる冊数を10冊までと設定

(2) 鳥飼図書センター

開催日：11月12日(土)・13日(日)
 内覧会 11月11日(金)
 場所： 鳥飼図書センター 3階会議室
 提供冊数： 3,890冊

| | | | |
|----|----------|------|--------|
| 内訳 | 移管資料 | 寄贈資料 | 合計 |
| | 鳥飼図書センター | | |
| | 3,421冊 | 469冊 | 3,890冊 |

来場者数： 359人

| | | | |
|----|-----|---------------|------|
| 内訳 | 内覧会 | 12日(土)～13日(日) | 合計 |
| | 12人 | 347人 | 359人 |

(8団体)

持ち帰り冊数:2,777冊

| | | | |
|----|------|---------------|--------|
| 内訳 | 内覧会 | 12日(土)～13日(日) | 合計 |
| | 349冊 | 2,428冊 | 2,777冊 |



4. 体験学習受け入れ

(1) 市民図書館 ○市内中学校第2学年における社会体験学習等の受け入れ

| 期間 | 学校名 | 人数 |
|---------------|-------|----|
| 6月1日(水)～2日(木) | 第二中学校 | 3人 |
| 7月5日(火)～6日(水) | 第一中学校 | 3人 |
| 7月7日(火)～8日(水) | 第四中学校 | 3人 |

(2) 鳥飼図書センター ○市内中学校第2学年における社会体験学習等の受け入れ

| 期間 | 学校名 | 人数 |
|------------------|-------|----|
| 6月1日(水)～2日(木) | 第二中学校 | 2人 |
| 11月17日(木)～18日(金) | 第三中学校 | 2人 |



5. 図書館視察・見学 (鳥飼図書センター)

| 日程 | 施設名 | 備考 |
|----------|--------|---------|
| 6月21日(火) | 鳥飼北小学校 | 2年生2クラス |

6. 図書館スタッフによるビブリオバトル (市民図書館)

| 開催日 | 内容等 |
|-------------------|--|
| 5月3日(火) 14:00～ | 摂津市民図書館スタッフから4名発表者を選び、ビブリオバトルをし、チャンプを投票にて決める。 利用者の方にはバトルの観戦や、投票に参加してもらおう。また、ビブリオバトルについての説明も行い、ビブリオバトルとは何か知ってもらおう。 |

7. ビブリオバトル (市民図書館)

| 開催日 | 内容等 | 参加人数 |
|-----------|--|------|
| 11月19日(土) | 「ビブリオバトル」 発表者は「私のお薦めの本」をテーマに本を選び、1人5分間で本を紹介する。 それぞれの発表の後に参加者全員で発表に関するディスカッションを3分程行い、最後に1人1票ずつ、一番読みたくなった本に投票する。最多票を集めた本を『チャンプ本』とする。 | 7人 |

8. 自主事業

(1) こどもの読書週間行事

① 市民図書館

| 開催日 | 内容等 | 子ども | 大人 | 合計 |
|--------------------|--|-----|-----|-----|
| 4月16日(土) 13:30～ | 「小学生のお仕事体験」 図書館業務の体験 対象:小学校3～4年生 | 4 人 | - 人 | 4 人 |
| 4月17日(日) 13:30～ | 「小学生のお仕事体験」 図書館業務の体験 対象:小学校5～6年生 | 4 人 | - 人 | 8 人 |

| 開催期間 | 内容等 | 子ども | 大人 | 合計 |
|-----------------------|--|------|-----|------|
| 3月21日(火) ～4月30日(日) | 「みんなで花をさかせましょう」 教科書掲載の推薦図書を読んで、桜の花びらに感想を書き木に貼り付け、桜の花を咲かせる 対象:小学生～中学生 | 26 人 | - 人 | 26 人 |

② 鳥飼図書センター

| 開催日 | 内容等 | 子ども | 大人 | 合計 |
|----------|--|-----|-----|-----|
| 4月24日(日) | 「春のおたのしみ会 図書館ツアー&オリジナルブックカバー作り」 図書館ツアーと本探しゲーム、オリジナルブックカバー作り 対象:小学校1～2年生 | 3 人 | - 人 | 3 人 |



(2) 読書週間行事 (市民図書館)

| 開催日 | 内容等 | 子ども | 大人 | 合計 |
|----------|---|-----|------|------|
| 11月3日(木) | 「レコードコンサート ～昭和歌謡曲～」 2階読書ラウンジをイベントスペースとして活用し、レコードを流し、途中で時代背景や曲の事を説明してもらおう。また、持参したレコードを流したり、展示してあるレコードの気になる物を選んでもらい流したりする。 | - 人 | 15 人 | 15 人 |



(3) 講演会 (市民図書館)

| 開催日 | 内容等 |
|----------|--|
| 7月30日(土) | パラリンピックで競技用の車椅子や義足を作っている会社の技術者からお話を伺う。また、障害者スポーツについてわかりやすく解説してもらおう。 講師：(株)川村義肢技術者 |

(4) 新春イベント (市民図書館)

| 開催日 | 内容等 |
|---------------------|--|
| 1月4日(水)～ 1月9日(月) | 「本の福袋」 図書館スタッフおすすめの本を3冊、福袋に詰めて貸出。福袋の種類は「大人」「0～1歳」「2～3歳」「4～5歳」「小学校低学年」「小学校高学年」「YA」の7種類を作成。先着50袋。 |
| 開催日 | 内容等 |
| 1月4日(月)～ 1月8日(日) | 「新春こどもおみくじ」 子どもを対象に、「大吉」「小吉」などの札と共に、「ラッキーアイテム」を記載したおみくじを配布。先着150名。 |



(5) 生物多様性行事 (市民図書館)

| 開催期間 | 内容等 | 人数 | 合計 |
|----------------------------|---|------|------|
| 展示期間:5月13日(金) ～5月31日(火) | 「生物多様性特設イベント」 展示:1階ブラウジングコーナーに国連生物多様性の日に関連した児童書を展示 塗り絵:パネルに生物多様性の解説ポスターと花びらを用意し、ポスターを読んだ人に色 | 216人 | 227人 |
| 塗り絵:5月13日(金) ～5月31日(火) | | | |
| 工作:5月22日(日) | | 11人 | |

(6) しかけ絵本展 (市民図書館)

| 開催期間 | 内容等 |
|------------------------------|--|
| 展示期間:12月22日(木) ～12月25日(日) | 展示:2階読書ラウンジにてしかけ絵本の展示を行い、実際に見て触ってもらおう。 |
| 工作:12月24日(土) | 工作:ポップアップカード作り |



(7) 講座・教室
 ① 市民図書館

| 開催日 | 内容等 | 子ども | 大人 | 合計 |
|----------|---|-----|------|------|
| 12月3日(土) | 「図書館でゼロからのラップ講座」 日本語ラップを現役ラッパーの方から 教えてもらう。 対象:小学生～大人 講師:Zigenさん | - 人 | 11 人 | 11 人 |

| 開催日 | 内容等 | 子ども | 大人 | 合計 |
|----------|--|-----|------|------|
| 3月11日(土) | 「大人の読書会」 朗読家の方を招いた朗読会。2作品を 朗読して頂く。 講師:下中 恵子さん | - 人 | 25 人 | 25 人 |



②鳥飼図書センター

| 開催日 | 内容等 | 子ども | 大人 | 合計 |
|---------|--|-----|----|----|
| 5月8日(日) | 母の日イベント 母の日に「ありがとう」を伝えよう！ 色紙を使ったカーネーションとメッセージカード作り 対象:小学生以上(保護者同伴可) | 6人 | -人 | 6人 |

| 開催日 | 内容等 | 子ども | 大人 | 合計 |
|----------|---|-----|----|-----|
| 6月19日(日) | 父の日イベント 「おとうさんにありがとうを伝えよう」 デコレーションハンガーと ありがとうカード作り 対象:6歳～小学生までの児童とその保護者 | 9人 | 5人 | 14人 |

| 開催日 | 内容等 | 子ども | 大人 | 合計 |
|----------|--|-----|----|-----|
| 8月14日(日) | 「夏のお楽しみ工作教室 ～牛乳パックで風車を作ろう！～」 牛乳パックを使った風車作り 講師:やまびこ会 対象:小学生 | 16人 | -人 | 16人 |

| 開催日 | 内容等 | 子ども | 大人 | 合計 |
|----------|--|-----|-----|-----|
| 9月11日(日) | 「大人の工作教室 ～折り紙で作るつるし飾り～」 折り紙を使ったつるし飾り作り 講師:やまびこ会 対象:18歳以上 | 4人 | 14人 | 18人 |

| 開催日 | 内容等 | 子ども | 大人 | 合計 |
|----------|---|-----|-----|-----|
| 3月26日(日) | 「写真たてを作って思い出を飾ろう」 厚紙を使ったオリジナルの写真たて作り 対象:どなたでも (小学校4年生以下は保護者同伴必須) | 4人 | 14人 | 18人 |



(8)昆虫スタンプラリー (市民図書館)

| 開催日 | 内容等 |
|------------------|---|
| 8月2日(火)～8月31日(水) | 貸出日1日につき1個スタンプをもらい、集めた昆虫のスタンプカードでしおりを作る。 参加人数:131人 |

(9)書庫探検 (市民図書館)

| 開催期間 | 内容等 | 参加人数 |
|----------|-------------------|------|
| 9月10日(土) | 図書館の書庫の案内と書庫の本の貸出 | 5人 |

(10)図書館ツアー (市民図書館)

| 開催期間 | 内容等 | 参加人数 |
|----------|---|------|
| 3月20日(月) | 館内を回り、本の配置や調べ学習のやり方等、図書館の事をより知ってもらう。 対象:小学生(4月からの新1年生も可) | 4人 |

(11)クイズラリー (鳥飼図書センター)

| 開催期間 | 内容等 |
|---------------------------|--|
| 7月16日(土)～8月31日(水) | |
| 第1弾: 7月16日(土)～7月25日(月) | 「今年もあるよ!クイズラリー」 スタッフが作った問題(9問)に挑戦し、すべて正解したら景品をプレゼント。全4回行い、各回違う問題を用意。また、各回ランキング形式で正解者を掲示。 参加人数:335人 |
| 第2弾: 7月26日(火)～8月3日(水) | |
| 第3弾: 8月4日(木)～8月15日(月) | |
| 第4弾: 8月16日(火)～8月31日(水) | |



(12)小学生のお仕事体験 (鳥飼図書センター)

| 開催日 | 内容等 | 子ども | 合計 |
|-------------------|--|-----|------|
| 2月19日(日) (第1部) | 「やってみよう! 図書館のお仕事」 小学生を対象に、図書館でのお仕事を体験。 カウンターや図書の配架作業、ミニ展示コーナーの作成等。 対象:第1部:小学1・2年生 第2部:小学3~6年生 | 6 人 | 10 人 |
| 2月19日(日) (第2部) | | 4 人 | |

(13)えほんのかるた大会

| 開催日 | 内容等 | 子ども | 大人 | 合計 |
|---------------------|---|------|-----|------|
| 鳥飼図書センター 1月8日(日) | 絵本をカルタにみたくて、獲得冊数を競って遊びます。上位者には表彰。 対象:小学生以下 | 9 人 | - 人 | 9 人 |
| 市民図書館 2月5日(土) | | 15 人 | - 人 | 15 人 |



(14)ぬいぐるみのお泊り会

| 開催日及び会場 | 内容等 | 子ども | 大人 | 合計 |
|-----------------------|--|------|-----|------|
| 鳥飼図書センター 12月17日(土) | ぬいぐるみと一緒に話しかけに参加してもらい、その日はぬいぐるみだけが図書館にお泊りします。夜の図書館でぬいぐるみが絵本を読んだり、お仕事をしている様子をアルバム写真にして、ぬいぐるみのお迎え時にプレゼントします。 対象:小学生まで | 7 人 | - 人 | 7 人 |
| 市民図書館 2月26日(日) | | 23 人 | - 人 | 23 人 |

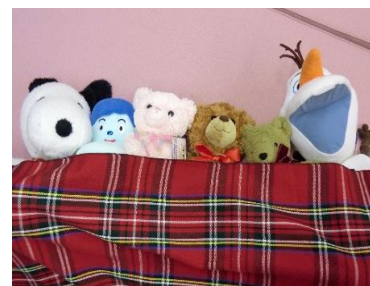

(15)特別展示企画

| テーマ | 内容 | 期間 |
|-------------------------------------|--|-------------|
| 調べる学習コンクール受賞作品展 於:市民図書館・鳥飼図書センター | 第19回「図書館を使った調べる学習」コンクール受賞作品のレプリカと、その参考資料を展示 | 8月2日～9月30日 |
| 平和図書 於:市民図書館 | 平和図書の展示 | 8月1日～8月31日 |
| おめでとう一年生 於:市民図書館 | 小学校から中学校まで各学年の教科書掲載図書の展示と塗り絵を開催。 塗り絵は桜の花に色を塗り木に貼り付けていく。 | 3月10日～4月12日 |

(16)テーマ展示企画 (市民図書館 1階閲覧室 テーマ展示コーナー)

| テーマ | 期間 |
|----------------------------------|--------------|
| 日本の文学賞 | 4月1日～5月31日 |
| おうちでシネマ | 6月1日～7月31日 |
| しらべてみよう! | 8月2日～9月30日 |
| 募集中! 一番目の読者さま! ～一度も借りられていない本～ | 10月1日～11月30日 |
| 冬のお役立ち本 | 12月1日～1月31日 |
| お菓子 | 2月1日～3月8日 |
| H28年度 中学生職業体験生 手づくりポップ | 3月10日～3月31日 |

(17)テーマ展示企画 (市民図書館 1階カウンター)

| テーマ | 期間 |
|----------------|-----------------|
| 日本の詩歌 | 4月20日 ~ 5月31日 |
| 美しい図鑑 | 6月1日 ~ 7月13日 |
| オリンピック・パラリンピック | 7月15日 ~ 9月7日 |
| 読書で若返り | 9月9日 ~ 10月16日 |
| 創作の秋 描いてみよう! | 10月21日 ~ 11月30日 |
| 洋書入りました! | 12月1日 ~ 1月15日 |
| いっしょが楽しい『にこいち』 | 1月17日 ~ 2月8日 |
| 春はすぐそこ | 2月10日 ~ 3月31日 |

(18)テーマ展示企画 (鳥飼図書センター 1階児童閲覧室)

| テーマ | 期間 |
|---------------------|---------|
| 小学校の新しい教科書にでてくるおはなし | 3月・4月 |
| たのしいかぞく大集合 | 5月・6月 |
| 課題図書・平和図書・宿題お助けコーナー | 7月・8月 |
| 不思議な世界へようこそ! | 9月・10月 |
| いろんなお・し・ご・と | 11月 |
| わくわく♪クリスマス | 12月 |
| おいしい本 | 1月 ~ 2月 |
| 小学校の新しい教科書に載っている本 | 3月 ~ 4月 |

(19)テーマ展示企画 (鳥飼図書センター 1階入口前展示)

| テーマ | 期間 |
|---------------------------------|----------------|
| MOE第7回えほんやさん大賞 | 4月～ 6月 |
| 職場体験にきた中学生おすすめの本 | 7月 |
| 図書館を使った調べる学習コンクール | 8月・ 9月 |
| 世界の絵本作家 | 10月～ 11月16日 |
| 職場体験にきた中学生おすすめの本 | 11月16日～ 12月28日 |
| ゆきやこんこ | 1月～ 2月18日 |
| やってみよう!「図書館のお仕事」に参加したみんなのおすすめの本 | 2月19日～ 3月31日 |

(20)テーマ展示企画 (鳥飼図書センター 2階一般閲覧室)

| テーマ | 期間 |
|-------------------|----------|
| 中学校の新しい教科書に出てくるお話 | 3月・ 4月 |
| 小さな世界 | 5月・ 6月 |
| 大人の国語・算数 | 7月・ 8月 |
| 食文化 | 9月・ 10月 |
| ストレス解消法 | 11月・ 12月 |
| 防災 | 1月・ 2月 |
| 中学校の新しい教科書に載っている本 | 3月・ 4月 |

(21)テーマ展示企画 (鳥飼図書センター 2階ガラスケース)

| テーマ | 期間 |
|----------------|----------------|
| 2015年度年間行事報告 | 2月2日～ 4月13日 |
| 大阪出身の有名人 | 4月15日～ 7月13日 |
| オリンピック・パラリンピック | 7月15日～ 9月7日 |
| 本が泣いています | 9月9日～ 11月9日 |
| 懐かしい物・人・事 | 11月11日～ 12月28日 |
| 作家お気に入りの一冊 | 1月4日～ 2月8日 |
| 2016年度年間行事報告 | 2月10日～ 3月31日 |

摂津市民図書館資料除籍基準

制定 平成7年4月1日

(目的)

第1条 この基準は、図書館資料(以下「資料」という。)を適正に維持、管理するために必要な事項を定める。

(除籍基準)

第2条 資料が次の各号の一に該当するときは、除籍をおこなうことができる。

- ① 著しい汚損、破損、及び書き込みがあり補修できない資料
- ② 学問、技術の進歩等により、記述内容が実情に合わなくなった資料
- ③ 複本で保存の必要のない資料
- ④ 類書で保存の必要のない資料
- ⑤ 行政資料及び郷土資料で保存期間を経過した資料
- ⑥ 新聞及び雑誌で保存期間を経過した資料
- ⑦ その他、出版事情、蔵書構成、利用者の需用、資料の保存価値及び収容能力等を勘案して、所蔵する必要がないと認められる資料

2 資料が次の各号の一に該当するときは、亡失による除籍をおこなうことができる。

- ① 事故資料(災害その他で亡失の届け出のあったもの)
- ② 所在不明資料(不明で3年以上経過したもの)
- ③ 回収不能資料(返却予定日から相当日数経過したもの)

3 合冊又は分冊した資料の元の資料は、除籍することができる。

4 本市の他の図書館施設へ移管する資料は、移管による除籍をすることができる。

(委任)

第3条 この基準に定めるものの他、必要な事項は除籍取り扱い要領で定める。

附 則

この基準は、平成7年4月1日から実施する。

附 則 (平成19年4月1日改正)

この基準は、平成19年4月1日から実施する。

摂津市民図書館資料除籍取扱要領

- 1 この要領は、摂津市民図書館資料除籍基準(以下「除籍基準」という。)の実施に関し、必要な事項を定めるものとする。
- 2 除籍基準第2条第1項第5号に規定する保存期間は、次のとおりとする。
(遺跡発掘調査概要(調査報告)は、文化財担当課に移管するものとする。)
 - ① 本市の行政資料及び郷土資料 永年
 - ② 国の資料のうち
 - ア 白書及び青書 5年
 - イ 官報 10年
 - ウ 地価公示 10年
 - ③ 大阪府の資料のうち
 - ア 白書 10年
 - イ 大阪府基準地価格要覧 10年
 - ウ 各種統計調査の年報 10年
 - エ 各種統計調査の月報 1年又は年報が発行されるまで
- 3 除籍基準第2条第1項第6号に規定する保存期間は、次のとおりとする。
 - ① 新聞
 - ア 朝日新聞 6か月
 - イ その他の新聞 3か月
 - ② 雑誌
 - ア 月刊誌(毎月発行されるもの) 1年
 - イ 月刊誌(月2回発行されるもの) 6か月
 - ウ 月刊誌(隔月に発行されるもの) 2年
 - エ 季刊誌 3年
 - オ 週刊誌(毎週発行されるもの) 3か月
 - カ 週刊誌(隔週に発行されるもの) 6か月

摂津市民図書館収集方針

摂津市民図書館は、公立図書館としての役割を十分に配慮して、広く市民の文化、教養調査、研究、趣味、娯楽などに役立つ資料を収集する。

表現の自由、思想の自由を尊重し、あらゆる思想、信条、宗派に対して、公平な立場を保ち、自由な資料の選択を行う。

住民の多様な資料要求に応えられるように、各分野にわたって幅広く網羅的に資料を収集する。

資料は、図書をはじめ、即時的な情報源である雑誌、新聞等の印刷資料や、視聴覚資料など様々な形態のものを収集する。

また、摂津市に関する資料については、幅広く収集する。

収集にあたっては

図書館は、自らの責任において作成した収集方針に基づき資料の選択および収集を行う。

その際

- (1) 多様な対立する意見のある問題については、それぞれの観点に立つ資料を幅広く収集する。
- (2) 著者の思想的、宗教的、党派的立場にとらわれて、その著者を排除することはない。
- (3) 図書館員の個人的な関心や好みによって選択をしない。
- (4) 個人・組織・団体からの圧力や干渉によって収集の自由を放棄したり、紛糾をおそれて自己規制をしない。
- (5) 寄贈資料の受入れにあたっても同様である。

図書館の収集した資料がどのような思想や主張をもっていようと、それを図書館および図書館員が支持することを意味するものではない。

「図書館の自由に関する宣言」第1の2を抜粋

図書館は、常に新鮮で適切な蔵書構成を維持し、充実させるために資料の更新および除籍を行う。

館内閲覧資料の禁帯出基準

2階レファレンス室に開架している資料は、貸出しを原則としているが、下記資料に限り館内閲覧とし、禁帯出の扱いとする。

1. 百科辞典
2. 外国語辞典
3. 類書のない資料
4. 常備する必要のある資料
5. 郷土資料保存整理室に保存されている資料