

S

広報せつつ

SETTSU

4月号

2024.4.1 (No.878)

特集

令和6年度 市政運営の基本方針

令和6年度 予算

主要事業の一部を紹介

～みんなが育むつながりのまち摂津をめざして～



能登半島地震への派遣

※支援などの情報は、市ホームページ（右記QR）へ 問合せ 防災危機管理課へ



2/17(土) 石川県穴水町で第1回目の
～21(水) 応急給水活動を実施



自衛隊の給水タンクへ水を給水している様子

第1回目の応急給水活動に向け、職員4人が給水タンク車1台と支援車1台に乗って、石川県穴水町へ向かいました。金沢市水道局城北水質管理センターへ到着後、河内長野市から引き継ぎを受け、活動を開始。受水槽へ水を給水したり、給水袋へ水を入れ配布するなど給水活動に従事しました。帰任後に職員は「崩れた建物や道路があり活動を妨げている状況もあった」などと報告しました。

2/19(月) 輪島市立河井小学校で
～26(月) 避難所運営を支援



災害派遣職員から現地での活動報告を受ける森山一正市長

輪島市立河合小学校で避難所の運営を支援するため、職員を1人派遣しました。職員は、輪島市やボランティア団体との調整、避難者からの要望の受付、トイレの清掃、食事の配膳、灯油の管理など、多岐にわたる業務に従事しました。帰任後に職員は「全国から職員が派遣されており、日本の結束力を感じた」「災害へ備えることの重要性を改めて実感した」などと報告しました。

令和6年度 市政運営の基本方針

第1回議会定例会で森山一正市長が、市政運営の基本方針演説を行いました。ここでは、その概要を紹介します。 問合せ 政策推進課へ

「つなぐりのまち摂津」を未来に引き継いでいく

昨今は、先行きが不透明で、変化の激しい時代と言われており、今後も、難しい市政の舵取りが求められるものと思われまます。しかし、どのような社会情勢であろうとも、私に課せられた使命は、誰もが幸福を感じ、住み続けたいと思えるまちを実現することです。「つなぐりのまち摂津」を未来に引き継いでいくよう、不撓不屈の精神で、まちづくりに挑んでまいります。

やるべきことをしっかりとやり抜く

令和4年度決算では、歳入において市税収入が増加したものの、令和3年度に引き続き、市債の借入額が元金償還額を上回ることでなりました。歳出では、扶助費や人件費の増加のほか、大型公共事業の進捗などに伴い普通建設事業費が増加してお

いま一度、防災対策をしっかりと

2/17(土) 避難行動要支援者の
～18(日) 避難を考える広域避難訓練



バギーや車いすの利用者が乗降機を使ってバスへ乗車している様子

昨年10月に引き続き、相互応援協定を締結している兵庫県新温泉町へバスで移動し、広域避難に必要な条件や事前準備について検討しました。2回目となる今回の広域避難訓練には、障害のある人を含む4家族12人が参加。参加者からは「訓練をとおりて広域避難が選択肢の一つとなった」「2回目の訓練なので、必要な事前準備が具体的にイメージできた」などの意見が上がりました。

3/2(土) 多様な人の多様な避難を考えるセミナーを開催



登壇者の発表をメモを取りながら、熱心に聞く参加者たち

コミュニティプラザで、多様な人が安心して過ごせる避難所のあり方について、有識者が研究結果を発表し、避難行動要支援者とその家族など、約150人が熱心に耳を傾けました。東北福祉大学の石塚教授（都市・地方計画）は「多様な人が過ごせる避難所づくりと広域避難のシステム化の両面で検討を深めていかなければならない」と提言しました。

り、主要基金現在高は4年ぶりに減少に転じる状況です。このように、本市を取り巻く環境は大変厳しいものですが、今後も持続可能なまちとして成長を重ねていくためには、めざす将来像をしっかりと見据え、市民と心を一つにして、まちの魅力とポテンシャルを高めていくことが必要です。

そのためには、更に効率性・有効性などを重視した事業の適正化を推進し進め、持てる行政資源を無駄なく最大限に活用し、まちを活性化させる大型公共事業の着実な前進と、市民の生活を支える行政サービスの向上に、しっかりと取り組んでいかなければなりません。そして、まちづくりの主役である市民の力を最大化するため、「人と人とのつながり」を育むことが肝要です。

やるべきことをしっかりとやり抜く、そんな揺るぎない信念と覚悟を持って、市政の運営に臨みます。

描いた夢を形にすべく、まちづくりに全身全霊

「コロナ禍の長く暗いトンネルをようやく抜け出し、社会経済活動が正

常化していく中、本市におきましても、地域において、さまざまな活動が再開されました。地域の行事で出会った人々が、生き生きと活躍している光景を目の当たりにし、改めて、このまちの力強さを実感した次第です。

私は、市長就任以来「思いやり」「奉仕」「感謝」「あいさつ」「節約・環境」の5つの心を育む「人間基礎教育」を掲げ、生き方や価値観が違っても、基本的な社会のルールを守る「一人づくり」を訴えてきました。

「人間基礎教育」は地道で時間のかかる取り組みですが、水滴石穿の如く「人を想う心」を育み、「つなぐりのまち」を実現するための力を、着々と積み上げてきました。

その力を糧として、描いた夢を形にすべく、まちづくりに全身全霊を傾け取り組んでまいります。

市政運営の基本方針 全文は こちらから

大阪のハート
人と人とのつながりを
大切にする
温かいまち摂津市

令和6年度 予算



令和6年度の予算は、一般会計と特別会計などを合わせ、総額771億7,626万円で、前年度より2.3%増加しています。一般会計は、前年度に引き続き社会保障費の増加や大型建設事業などにより、457.5億円の積極予算を編成。令和6年度も行政経営戦略に示す7つの目標をもとに「みんなが育むつながりのまち」の実現を目指していきます。※予算は市議会の議決を経て、成立します

問合せ 財政課へ

各会計の概要

区分	予算額	対前年増減率
一般会計	457億5,000万円	0.5%
特別会計	203億8,198万円	3.5%
国民健康保険	94億8,306万円	2.5%
財産区財産	14億9,044万円	2.5%
パートタイマー等退職金共済	1,177万円	0.0%
介護保険	77億7,368万円	2.4%
後期高齢者医療	16億2,303万円	16.5%
企業会計	110億4,429万円	7.8%
水道事業	33億5,373万円	△4.4%
下水道事業	76億9,056万円	14.2%

歳入(収入)内訳

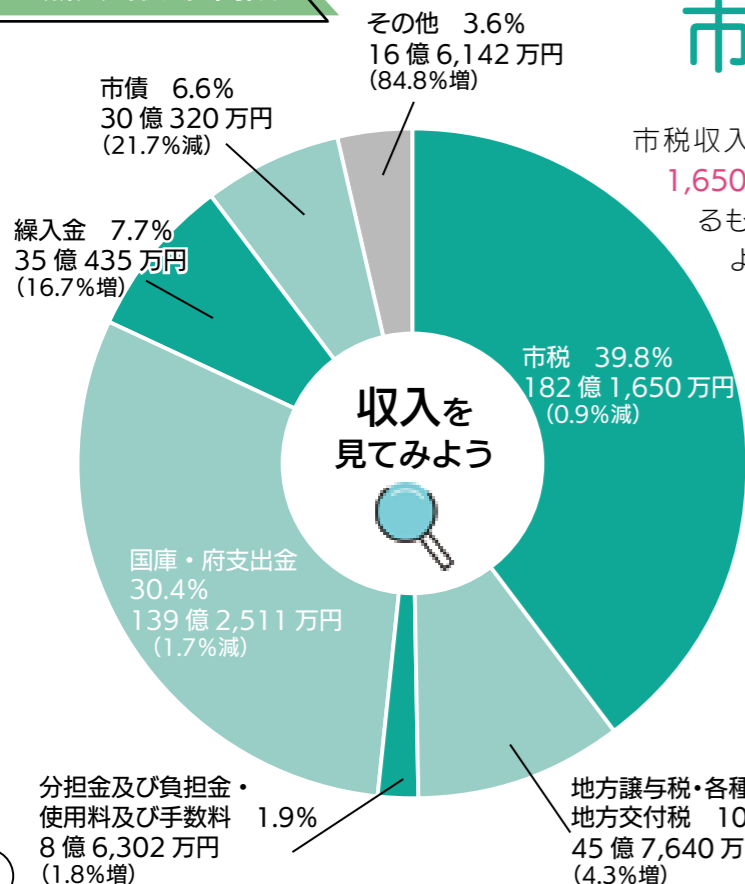

市税収入が前年度より1億6,250万円少ない182億1,650万円となっています。個人市民税が回復傾向にあるものの、令和6年度に実施される定額減税の影響により、前年度に比べ約3億4千万円少なく見込んでいるためです。

費目説明

市税 皆さんが納めた税金
地方譲与税・各種交付金・地方交付税 国や府からの使い道の決まっていない交付金
分担金及び負担金・使用料及び手数料 公共施設使用料や住民票発行手数料など、皆さんが負担したお金
国庫・府支出金 国や府からの使い道が決まった交付金
繰入金 基金(貯金)を取り崩して一般会計に入れたお金
市債 国や銀行などから借りたお金

歳出(支出)内訳

一般会計予算 457.5億円

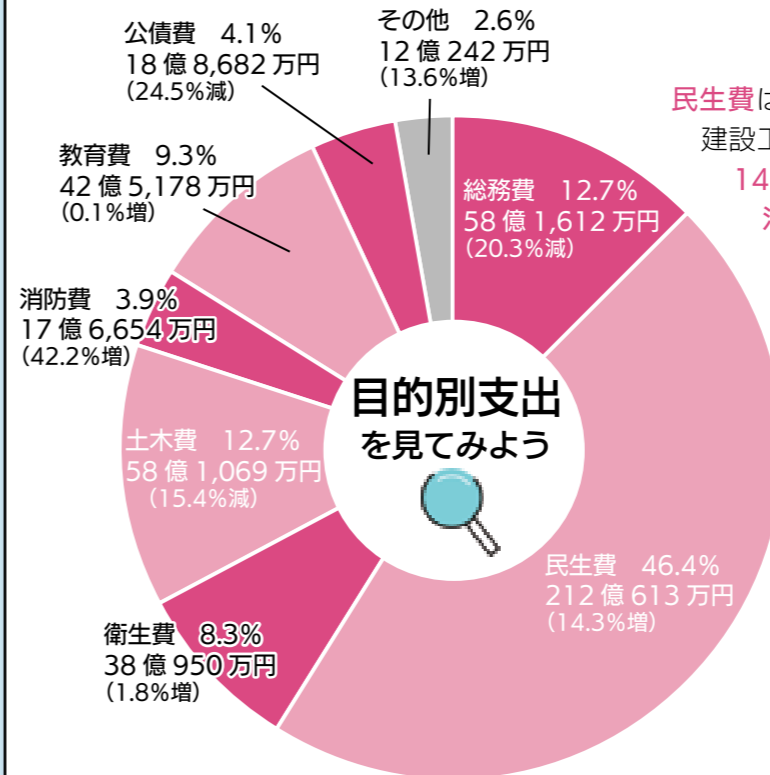

民生費は、生活保護費、児童手当をはじめ、こども園の建設工事、学童保育室増設工事などにより、**前年度比14.3%増**となっています。

消防費は、大阪北部5市が共同運用する消防指令センターにかかるシステム負担金、救助工作車や高規格救急自動車などの購入のため、**前年度比42.2%増**となっています。

費目説明

総務費 一般的な管理事務の費用
民生費 児童福祉や高齢者福祉などの費用
衛生費 健康づくりや環境を守るための費用
土木費 道路や公園などの費用
消防費 消防や災害対策などの費用
教育費 学校やこども園、図書館などの費用
公債費 借入金の返済のための費用

市民1人当たり予算 53万円

※令和5年12月31日現在の人口86,351人で算出

総務費 67,400円	消防費 20,500円
民生費 245,600円	教育費 49,200円
衛生費 44,100円	公債費 21,900円
土木費 67,300円	その他 (議会費、農林水産業費、商工費、予備費) 13,900円

※円グラフにある()内は前年度比 ※円グラフにある%は総額に対する割合 ※端数処理のため、ずれが生じることがあります

2 みんなが安全で快適に

暮らせるまち

防災対策事業 6,147 万円

- ▷「千里丘小学校」「味生小学校」「第二中学校」にマンホールトイレを各 10 基設置します。(3,668 万円)
- ▷安威川ダム治水効果を反映した「(仮称) 水害対応ガイドブック」を作成し、全戸配布します。(323 万円)
- ▷避難所の看板を、ピクトグラムなどを示した分かりやすいものに更新します。(805 万円)



千里丘駅西地区再開発事業 23 億 7,734 万円

自由通路および共同住宅などの建設工事に着手します。(23 億 7,734 万円、うち令和 5 年度予算繰越分 4 億 1,306 万円)

阪急京都線連続立体交差事業 24 億 8,046 万円

用地取得を進めるとともに、付替道路および仮設駅前広場などの整備工事を実施します。(24 億 8,046 万円、うち令和 5 年度予算繰越分 7 億 3,691 万円)

指令・通信事業 4 億 1,024 万円

北大阪消防指令センターの 5 市による共同運用を開始します。災害状況などの情報を一元管理することで、近隣消防との連携の強化を図ります。(4 億 831 万円)



北大阪消防指令センターが吹田市に完成(2月23日、同センター)

3 みどりうるおう環境を大切に

するまち

魅力ある公園づくりを進めます

公園維持管理事業 4 億 129 万円

明和池公園に隣接する 3 号街区公園に、雨天時や炎天下でもさまざまな人が憩い、にぎわえるよう大屋根などの整備工事を実施します。(1 億 7,454 万円)

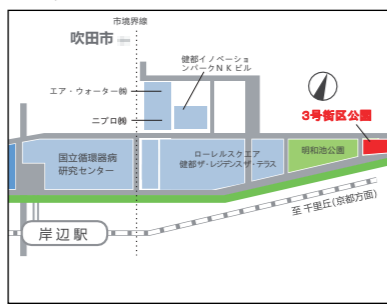

明和池公園で開催される「桜まつり」には、毎年多くの家族連れが訪れる(昨年4月2日、明和池公園)

みんなが育む つながりのまち 摂津をめざして

市では、「摂津市総合計画」と「摂津市まち・ひと・しごと創生総合戦略」を一体化し、令和 3 年度から令和 7 年度までを計画期間とする「摂津市行政経営戦略」を策定しています。

めざす将来像を「みんなが育むつながりのまち摂津」と掲げ、自分たちの夢を、自分たちの力で実現するまちにしていきます。摂津市にかかわるみんなが、思いを語り、行動し、力を合わせることで、摂津市を「住み続けたいと思える、元気で“ほっ”とする温かいまち」に育てていきます。

めざす将来像を実現するために、7つの目標を設定しています。令和 6 年度の主要事業をその目標ごとに抜粋して紹介します。事業名の終わりには事業の総額を、説明文の終わりの()には内容にかかる金額を記載しています。※主要事業一覧は、市ホームページ(右記QR)から ※事業費はすべて千円単位を四捨五入 問合せ 政策推進課へ

主要事業一覧はこちら



7つの目標

1 市民が元気に活動するまち

5 誰もが学び、成長できるまち

2 みんなが安全で快適に暮らせるまち

6 活力ある産業のまち

3 みどりうるおう環境を大切に

7 計画を実現する行政経営

4 暮らしにやさしく笑顔があふれるまち

「摂津市行政経営戦略」に基づき、持続可能なまちづくりを進めていきます



1 市民が元気に活動するまち

こんな時代だからこそ、地域のつながりを大切に

市民活動支援事業 963 万円

市民活動について、本市にふさわしい中間支援のあり方を検証するため、NPO 法人による市民活動団体への支援を試行的に実施します。(471 万円)

コミュニティセンター管理事業 4 億 3,983 万円

(仮称) 味生コミュニティセンターの建設にかかる用地を取得し、実施設計を行います。(3 億 7,035 万円)

(仮称) 味生コミュニティセンターのイメージ図

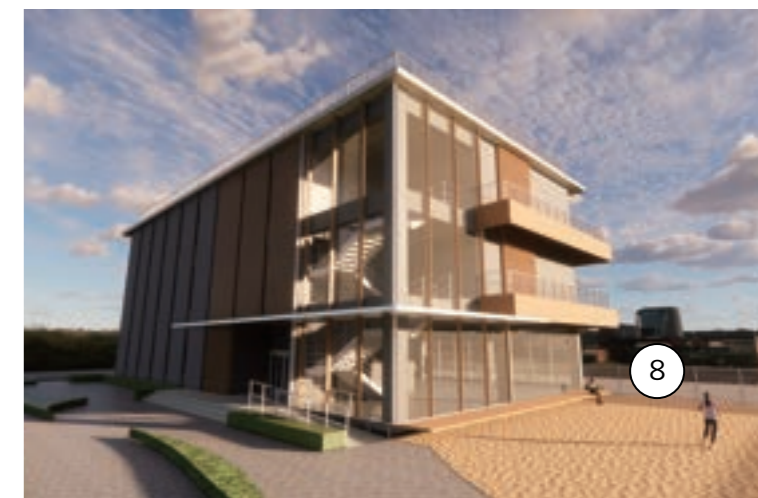

6 活力ある産業のまち

産業振興アクションプラン推進事業 338万円

「第3期摂津市産業振興アクションプラン」を策定します。市内事業所への実態調査を行うなかで、現行プラン（＝第2期計画）の評価検証を実施し、課題などを抽出します。また、令和5年度の購買実態調査結果を踏まえ、第3期計画へ反映させていきます。（338万円）

農業委員会運営事業 696万円

市内唯一の市街化調整区域である鳥飼八町地域において、将来の農地利用の姿を示す地域計画を策定します。同計画は、農業従事者や地域の皆さんの話し合いにより作られる地域の将来の農地利用の姿を明確化したものです。（43万円）

「みんなが育むつながりのまち摂津」への旅は続きます

7 計画を実現する行政経営

DX推進事業 1,864万円

▷テキスト生成AIを導入します。生成AIを利活用することで、文書の作成や校正、アイデア出しなどの業務の品質向上、効率化が期待されます。（114万円）
▷公共施設予約・案内システムにクレジットカード決済機能を導入し、利便性の向上を図ります。（62万円）

中小企業育成事業 758万円

大学と連携し、摂津ブランドのPR動画を作成します。同ブランドは、平成29年度に立ち上げた市内中小企業を応援するプロジェクトです。一定の基準を満たす優れた商品や技術を「摂津ブランド」として認定し、情報を発信しています。

令和6年度は、官学連携の取組みとして、大学とPR動画を作成していきます。完成動画は、市役所のほか、イベントなどの出展ブースで放映し、認定企業の魅力向上につなげます。（20万円）



摂津の誇る優れた商品や技術が集結！

新入学用品支給事業 893万円

新入学児童に配布しているランドセルをリニューアルします。昭和49年度に配布を開始して以来、教科書の大形化やタブレット端末の持ち帰りなどにより、ランドセルの内容物が変化している状況を踏まえ、素材や機能の充実を図ります。この事業をとおして、摂津市らしさ・郷土愛の醸成につなげていきます。（893万円）

▽親子2世代にわたって使っているという声も多い市オリジナルのランドセル（ランリュック）



新しくなります!!

4 暮らしにやさしく笑顔があふれるまち

新規 こどもつながり訪問事業 536万円

子育て家庭の孤立防止に向け、「訪問支援員」（通称「子育てアウトリーチャー」）を配置し、保育所などに通っていない3歳以上の児童や登園が安定しない児童のいる家庭を訪問します。（536万円）

▽待機児童問題の解消を期待▽

民間保育所等入所承諾事業 38億5,305万円

▷保育士の確保に向け、新規採用後5年目までの保育士および保育教諭に給付金を支給します。採用後1～3年の人へ年25万円、4～5年目の人へ年12.5万円、5年間で計100万円を支給します。（4,000万円）
▷保育士の業務負担を軽減し、離職防止を図ることを目的に、民間保育所などでの保育補助者の配置にかかる費用を補助します。保育士資格を持つ人を保育補助者として雇うことが可能であるため、ブランクの長い保育士の現場復帰にもつなげます。（6,857万円）

5 誰もが学び、成長できるまち

学校マネジメント支援事業 2億6,660万円

各小・中学校の学習サポーターの派遣時間数を増やし、一人ひとりにあったきめ細やかな学びをサポートすることで、児童・生徒の学びの機会を保障します。（115万円）

学力向上推進事業 3,014万円

摂津SUNSUN塾の受講科目（算数・数学・国語）に英語を追加します。（593万円）



認定こども園管理運営事業 6億9,320万円

▷とりかいこども園を建て替え、保育環境を改善します。さらに「児童センター」などの機能を付加し、子育て支援の複合施設にします。（2億8,943万円）
▷子育て総合支援センター遊戯室にエアコンを設置します。同施設は、災害時の避難所として指定されており、防災機能の強化も図ります。（7,169万円）

新規 費用面でサポートします 介護人材確保事業 71万円

介護支援専門員および主任介護支援専門員の資格更新費用を補助します。要介護認定者などの増加に伴い、介護人材不足が課題となっています。介護支援専門員などの資格更新を後押しし、介護人材の確保につなげます。（71万円）

▽教育環境の整備▽ 小学校施設改修事業 4億5,453万円

▷千里丘小学校の建て替えに向け、特別教室棟を解体し、新校舎の建設工事に着手します。「千里丘新町」「千里丘駅西地区」の開発などによる児童数の増加へ対応できる教室数を確保していきます。（1億7,845万円）
▷「摂津小学校」「別府小学校」「鳥飼西小学校」「鳥飼東小学校」の、体育館へのエアコン設置にかかる実施設計を行います。（662万円、うち令和5年度予算繰越分662万円）
▷「味生小学校」「三宅柳田小学校」の体育館に、エアコンを設置します。（1億4,302万円）

中学校施設改修事業 2億9,876万円

「第一中学校」「第二中学校」「第五中学校」の体育館に、エアコンを設置します。（2億9,334万円）

摂津市役所
☎06 (6383) 1111 (大代表)
☎072 (638) 0007 (代表)

※申込みは原則1日から受付開始
※特に記載のない場合、対象は市内
在住・在勤・在学者、申込み不要

お知らせ／募集
相談
健康
公民館・コミセン
スポーツ文化
図書館
施設催し／教育ほか
福祉
産業振興
子育て
地域活動
ごみ・資源

お知らせ

戸籍証明書等広域交付受付終了時間の繰り上げ

戸籍証明書等広域交付については、現在、システムメンテナンスが続いており、「暫定運用」を行っています。そのため、広域の戸籍証明書の発行は時間を要することから、受付終了時間を変更しました。

受付時間 午前9時～午後3時(当面の間)

※摂津市本籍の戸籍や住民票その他の証明書交付は通常どおり午後5時15分まで

問合せ 市民課へ

国民年金保険料 学生納付特例の申請

所得が一定以下の学生を対象に、国民年金保険料の納付を猶予する学生納付特例申請の令和6年度受付を開始します。令和5年度に承認を受け、4月以降も引き続き学生の人は、日本年金機構より申請書を送付します。届かない場合は、吹田年金事務所☎06

国民年金保険料が決定

令和6年度の定額保険料は月額1万6千980円、付加保険料は月額400円です。今年度分の納付書は、4月1日以降に日本年金機構より送付します。保険料は、口座振替などの前納により引きされます。納付書が届かない場合や納付方法の変更の申込みは、吹田年金事務所☎06(682)2401へ。

問合せ 国保年金課へ

令和7年度産休・育休明け保育所等入所予約の受付

市では、安心して子育てできるまちづくりの一環として、産休・育休明け後の保育所などへの入所を予約できる「産休・育休明け保育所等入所予約事業」を行っています。

受付期間 4月1日(月)～9

国民健康保険料 土曜・夜間納付相談

4月20日(土)午前9時～12時、25日(木)午後5時～8時、納付相談を受け付けます。専用電話☎06(6383)1555へ。

問合せ 国保年金課へ

マイナンバーカード 休日開庁

4月28日(日)午前9時～12時にマイナンバーカードの手続き(申請、交付、保険証紐付け、更新、暗証番号再設定、ロック解除など)ができます。

※必要書類などの詳細は、市ホームページ(下記QR)へ

問合せ 市民課へ

令和6年度 就学援助申請の受付

経済的理由で、就学が困難な小・中学生の保護者に対し、学用品費などの就学に必要な経費の一部を援助します。

対象 市立小・中学校の児童生徒の保護者で、同一世帯全員の令和5年分所得の合計額が、表の所得限度額以下の世帯 ※前年度に援助を受けていた人も新たに申請が必要

※給与・年金所得者は、総所得から最大10万円(最大)を引いた額で判定

申請書の配布 市役所6階・子ども政策課および各小・中学校 ※市ホームページからも取得可

一斉受付 4月9日(火)～16日(日)午前9時～午後5時15分(土曜を除く。15日(月)～16日(火)は午後7時まで)に、市役所6階・601会議室で ※17日(水)以降は同課で受付。郵送可

世帯員数	所得限度額
2人	2,592,000円
3人	2,849,000円
4人	3,106,000円
5人	3,363,000円

※世帯員数が1人増加ごとに257,000円を加算

太陽光発電システム等の設置費用を一部補助

現に向けて、家庭部門のCO2排出削減を図るため、太陽光発電システムなどの導入に対し、補助金を交付します。 ※先着。予算に達し次第、募集終了

対象機器II補助金額 ▽住宅用太陽光発電システムII 上限10万円▽定置型蓄電システムII 上限5万円▽家庭用燃料電池システム(エネファーム)II 上限5万円

問合せ 環境政策課へ

市税土曜電話納付相談

4月20日(土)午前9時～12時

阪急摂津市駅周辺清掃

4月23日(火)に、環境美化推進地区である阪急摂津市駅周辺のごみ拾いを行います。 ※雨天中止。健幸マイレージ対象

集合時間 午前9時半

場所 コミュニティプラザ前

問合せ 環境政策課へ

春の全国交通安全運動

4月6日～15日の10日間 は「春の全国交通安全運動」が実施されます。

【大阪重点】高齢者の交通事故防止

【スローガン】身につけよう 交通ルールとヘルメット

問合せ 道路交通課へ

寄附

18日(木)午前10時～午後3時 ◎ぞうきん縫ってボランティア 4月22日(月)午前10時～午後3時

※いずれも参加時間自由

場所・問合せ ボランティアセンター(地域福祉活動支援センター内) ☎06(6318)11200へ

2月の火災・救急件数

★火災 1件 (年間累計 4件)
★救急 521件 (年間累計 1055件)

救急車を呼ぶか迷ったら、「救急安心センターおおさか」 #7119 または 06 (6582) 7119 (24時間・365日対応)

就学相談を利用できます

令和7年度に小学校に入学する世帯へ

小学校入学に際し、お子様の健康面・生活面などで気になることがあれば、就学相談をご利用ください。

日時 4月～5月の平日午前9時～午後5時(金曜日は午後7時まで)

場所 市教育センター(香露園34-1)

申込み 同センター ☎072 (657) 0711へ

狂犬病予防注射-集合注射の案内

下記日程で、狂犬病予防注射の集合注射を実施します。

※小雨決行。雨天の場合、1週間後に延期

※事故防止のため、未就学児の来場不可

※昨年までと実施場所・時間の一部変更あり

費用 ▽集合注射料金=3,300円(済票交付手数料含む)
▽飼犬登録手数料=3,000円(新規登録の場合)
※マイクロチップを装着している犬の登録は不可

問合せ 環境政策課へ

日	時間	場所
7日(日)	午前 9時半～11時半	市役所 本館前広場
10日(水)	午前 10時～11時半	スポーツ広場(鳥飼西3)
	10時～10時半	文化ホール前(香露園)
	11時～11時半	昭和園第1公園(昭和園)
	午後 1時半～2時半	新在家町公民館(新在家1)
	2時半～3時	(旧)第45集会所(千里丘東2)
	3時～4時	第14集会所(千里丘東4)
11日(木)	午前 10時～11時半	市役所 本館前広場
	10時～11時半	正雀ふれあい広場(正雀本町1)
	午後 1時半～2時半	味生公民館(一津屋1)
	2時半～3時	安威川公民館(正雀4)
	3時～4時	さつき公園(鳥飼本町3)
	4時～5時	鳥飼野々公園(鳥飼野々1)
12日(金)	午前 10時～10時半	鳥飼新町第1ちびっこ広場(鳥飼新町2)
	10時～11時半	東一津屋公園(東一津屋)
	午後 3時～4時	第25集会所(鳥飼中1)
	4時～5時	あいあいホール(別府1)
	5時～6時	りんどう公園(鳥飼上2)
	6時～7時	別府コミュニティセンター(別府2)
13日(土)	午前 9時半～11時半	竹の鼻ちびっこ広場(千里丘5)
	10時～11時半	第5集会所(南別府町)
	11時～12時	鳥山公園(庄屋1)

介護保険制度

●普通徴収の納付回数の変更

令和6年度から、保険料決定通知を年1回(7月)の送付に変更します。それに伴い、普通徴収(口座振替または納付書)で支払っている人は、毎月払いから7月～3月までの9回払いへ変更となります。

※年間の保険料には、影響ありません。特別徴収(年金天引き)の人は、これまでどおり仮徴収(4月、6月、8月)と本徴収(10月、12月、2月)の年6回の納付

●保険料仮徴収額変更通知書

65歳以上の特別徴収(年金天引き)の人で、令和5年度中に所得更正や世帯員の構成異動などにより、令和6年4月・6月・8月の保険料合計額(仮徴収額)と令和6年10月・12月・令和7年2月の保険料合計額(本徴収額)に大きな差が出る人へ、令和6年6月と8月の保険料を変更した「保険料仮徴収額変更通知書」を4月末ごろに送付します。 ※保険料の増減や新たな支払いは発生しません

介護保険料・介護保険利用料は減免制度があります

お知らせ／募集
相談
健康
公民館・コミセン
スポーツ文化
図書館
施設催し／教育ほか
福祉
産業振興
子育て
地域活動
ごみ・資源

今月の各種相談

※いずれも無料
※施設休館日は行っていません

相談名	相談内容	日時	場所・問合せ
市民法律	土地、建物、金銭貸借、相続、交通事故などの法律問題	毎週㊸・㊹ 午後1時～4時(各日先着6人) ※29日㊸除く	自治振興課(市役所2階) ☎06(6383)1357 ※予約受付は実施日当日の午前9時から相談終了時間の30分前(市民法律相談は午後3時)まで。☎予約可
行政	国、府、市などの業務に対する要望など	3日㊸午後1時～3時	☎予約可 ※各相談1回30分まで ※要望・苦情などの市民相談窓口は自治振興課へ
登記	登記・測量、不動産相続、境界の問題	5日㊸午後3時～5時(先着4人)	国際交流協会(コミュニティプラザ内) ☎06(6319)6251
外国人市民相談	外国人が抱えている生活上の諸問題	毎週㊸㊹㊺(第4㊸除く) 午前9時半～午後4時半	市民税課(市役所2階) ☎06(6319)1990 ※申込みは前日までに、近畿税理士会吹田支部☎06(6319)0450へ
税務	税理士による所得税や相続税、贈与税などの税務相談	16日㊸ 午後1時半～4時半(先着6人)	産業振興課(市役所4階) ☎06(6383)1362 ※予約優先、当日受付可
労働	解雇、賃金未払い、休暇、退職、就業規則など労働全般の相談	10日㊸・24日㊸ 午後1時～4時	産業振興課、消費生活相談ルーム(市役所4階) ☎06(6383)2666
消費生活	消費者の利益・安全に関する苦情・要望など	毎週㊸～㊺午前9時～午後5時 ※29日㊸除く	社会福祉協議会(地域福祉活動支援センター内) ☎06(4860)6460
多重債務法	司法書士=㊸、弁護士=㊹による債務(借金)の問題解決	▷4日㊸午後2時～5時 ▷19日㊸午後1時～4時(要事前予約)	自治振興課(市役所2階) 問合せは人権女性政策課へ ☎06(6383)1011
心配ごと	家族関係、生計、病気などの悩みごと	2日㊸・16日㊸ 午後1時～3時	人権女性政策課 ☎06(6155)9167
人権擁護	人権擁護委員による相談	12日㊸ 午後2時～3時半	男女共同参画センター・ウィズせつつ相談室 女性総合 ☎06(4860)7116
人権なんでも	暮らしの中で起こる人権問題	毎週㊸～㊹ 午前10時～午後4時 ※29日㊸除く	法律・面接予約 ☎06(4860)7114 ※未就学児の一時保育あり(5日前までに要予約)
男性電話	生き方・働き方、人間関係の悩み	24日㊸ 午後1時～4時	
女性総合(電話・面接)	女性のさまざまな悩みの相談(家庭や職場、パートナーからの暴力の相談も含む)	▷毎週㊸㊹㊺㊻ 午前9時半～午後5時 ※29日㊸除く ▷第3・4㊸午後1時～9時	
専門相談	女性法律(要予約)	▷9日㊸午後2時～4時40分 ▷23日㊸午後5時～7時40分	
	女性面接(要予約)	▷2日㊸午後1時～4時50分 ▷11日㊸・25日㊸ 午前10時～12時50分 ▷16日㊸午後3時～7時50分	

令和6年度から開始 骨髄移植ドナー助成事業

骨髄提供しやすい環境を整え、骨髄などの移植を推進するため、骨髄移植ドナー(提供者・提供者が勤務する事業所)に対して、**助成金を交付します。**

(対者)

- ①骨髄などの提供者
助成金 **2万円/日**
※上限7万円(7日以内)
- ②骨髄などの提供者が勤務する事業所
助成金 **1万円/日**
※上限7万円(7日以内)

※通院・入院または面談で、次のいずれかに該当するもの
▷健診診断にかかるもの
▷自己血貯血にかかるもの
▷骨髄などの採取にかかるものなど
▷その他市長が必要と認めるもの(ただし、骨髄などの採取のための手術およびこれに関連した医療処置により生じた健康被害にかかるものは除く)
※詳細は市ホームページ(上記QR)へ
問合せ 保健福祉課へ

物価高騰支援給付金の 確認書・申請書の提出はお早めに

物価高騰による負担増を踏まえ、特に家計への影響が大きい住民税非課税世帯などに対して給付金を支給します。

(対象)

- ▷住民税均等割のみ課税世帯(1世帯あたり10万円)
- ▷低所得の子育て世帯【こども加算】(18歳以下の児童1人あたり5万円)

保健センター非常勤職員募集

(1)介護認定調査員(募集1人)

内容 要介護認定にかかる認定調査業務
採用 採用日～令和7年3月31日(更新あり)
時間 午前9時～午後5時※週4日勤務
報酬 日額12,400円
要件 介護支援専門員資格を有し、都道府県が実施する認定調査員研修(新規研修)の修了者

申込み 4月10日(木)までに、保健センターに事前連絡のうえ、写真付の履歴書(様式不問)を同センターへ持参
※介護支援専門員は介護支援専門員証および認定調査員研修終了証の写しも持参

人間ドック・脳ドック 一部の費用を助成

国民健康保険被保険者の疾病の予防および早期発見・早期治療を促進し、健康保持・増進を図るため、人間ドック・脳ドックを受診した人に、**助成金を交付します。**
※助成の申請には一定の検査項目を満たす必要あり
※詳細は市ホームページ(上記QR)へ
問合せ 国保年金課へ

●人間ドック

(対象)▷当該年度40歳～74歳で国民健康保険の被保険者▷後期高齢者医療の被保険者
(助成金) **上限26,000円**
(上限に満たない場合は、支払額が上限)
※助成を受ける場合は、当該年度の特定健康診査・後期高齢者医療健康診査を受けることはできません

●脳ドック(4月1日以降に受診したものが対象)

(対象)当該年度40歳～74歳で国民健康保険の被保険者
(助成金) **上限20,000円**
(上限に満たない場合は、支払額が上限)
※人間ドックのオプションとして受診した脳ドックについても、費用助成の対象
(明細書に脳ドックのオプション費用の明記が必要)

※市役所から確認書が届いた世帯で要件を満たす場合は、必要事項を記入し、4月30日(木)までに返送してください
※申告などにより、新たに令和5年度住民税均等割のみ課税となった世帯、支払通知書または確認書に記載されていない新生児・別世帯で扶養している児童などは申請が必要です
※詳細は市ホームページ(左記QR)へ
問合せ 市コールセンター☎06(6170)1538へ
※平日午前9時～午後5時15分

問合せ 同センター☎06(6381)1710へ

(2)介護職員(募集1人)

内容 送迎車の運転およびリハビリ介護補助
採用 採用日～令和7年3月31日(更新あり)
時間 午前11時45分～午後5時
※週3日勤務(月曜日、火曜日、木曜日)
報酬 時間額1,100円
要件 普通自動車運転免許の資格を有する人

お知らせ
募集

相談

健康

公民館
コミセン

スポーツ
文化ツ

図書館

施設
教育ほか

福祉

産業
振興

子育て

地域
活動

こみ
資源

お知らせ
募集

相談

健康

公民館
コミセン

スポーツ
文化ツ

図書館

施設
教育ほか

福祉

産業
振興

子育て

地域
活動

こみ
資源

お知らせ／募集
相談
健康
公民館・コミセン
・スポーツ文化ツ
図書館
施設催し／教育ほか
福祉
産業振興
子育て
地域活動／市民活動
ごみ・資源

お知らせ／募集
相談
健康
公民館・コミセン
・スポーツ文化ツ
図書館
施設催し／教育ほか
福祉
産業振興
子育て
地域活動／市民活動
ごみ・資源

◆ 応急診療

◎市立休日小児急病診療所

問合せ ☎ 072 (633) 1171

場所 香露園 32-19

診療科目 小児科 (中学生以下)

診療時間 日曜・祝日および12月31日～1月3日＝午前10時～11時半、午後1時半～4時

※受付は診療開始30分前から

※診療の結果、二次医療機関への紹介が必要となる場合があります。時間に余裕を持って、お越しください

◎高槻島本夜間休日応急診療所

問合せ ☎ 072 (683) 9999

場所 高槻市八丁西町 1-10

診療科目 内科、小児科、外科、歯科

診療時間 ▽日曜・祝日および年末年始＝午前10時～12時、午後2時～5時、午後7時～翌朝7時▽平日＝午後9時～翌朝7時▽土曜日＝午後3時～翌朝7時

※歯科は、日曜・祝日および年末年始の午前10時～12時、午後2時～5時

※受付は診療時間終了30分前まで

■ 保健センターのセット健診～健康診査+がん検診～

健康診査 (特定健診・後期高齢者健診) とがん検診 (胃・大腸・肺・前立腺)、骨粗しょう症検診、ピロリ菌検査とのセットでの健診が可能です。

実施日 ▽セット健診午前プラン (受付: 午前8時50分～11時) = 5月23日(休)～30日(休) (㊥㊦除く) ▽セット健診午後プラン (受付: 午後1時半～3時) = 5月24日(休)・29日(休)

対象 ▽16～39歳 (午後プランのみ受診可) ▽40～74歳で、特定健診受診券を持つ人 (加入の医療保険によって受診できない場合あり) ▽40歳以上で、ご加入の医療保険の異動があった人や生活保護受給者など▽後期高齢者医療の被保険者

種類	内容 (対象)	費用
午後プラン	健康診査=内科診察、血液・尿検査、身体・腹囲・血圧測定※医師の指示により、心電図・眼底検査	無料※加入の医療保険によっては一部自己負担あり
	肺がん検診=胸部直接撮影 (40歳以上)、必要な人には喀たん検査 (50歳以上)	無料、喀たん検査は700円
	大腸がん検診 (40歳以上)	500円
	胃がん検診 (40歳以上)	900円
午前プラン	骨粗しょう症検診 (16歳以上)	500円
	前立腺がん検診 (50歳以上の男性)	2,000円
	ピロリ菌抗体検査 (20歳～60歳)	500円
	大腸がん検診 (40歳以上) ※午前プランには含まれているためオプション申込み不要	500円

申込み 4月25日(休)までに、封書またははがき (一人1枚) に、①希望プラン (午前または午後)、オプション申込内容②希望健診日 (第1・第2希望) ③氏名 (ふりがな) ④生年月日⑤住所⑥電話番号⑦40歳以上はご加入の保険者 (名称) ・受診券整理番号を書いて、〒566-0021 南千里丘5-30 保健センター健診申込係へ (必着・抽選) ※同センターホームページからも申込み可

■ 集団がん検診

会場 保健センター

申込み 電話または同センターホームページから (先着)

検診・検査	費用	対象	実施日
胃がん	900円	40歳以上	5月20日㊥ 午前9時～11時
大腸がん	500円	(骨粗しょう症のみ)	
肺がん	無料★	16歳以上)	
骨粗しょう症	500円		
乳がん	700円	40歳以上 で偶数月生まれの人	5月17日㊥・30日㊦ 午前9時半～11時半・ 午後1時～2時半
子宮頸がん	600円	20歳以上 で偶数月生まれの人	5月17日㊥ 午後1時～3時

★喀たん検査を受ける場合、別途700円が必要

令和7年3月実施分まで受付中。日程は健康づくり年間日程表、同センターホームページでご確認ください。 問合せ 同センターへ

■ 個別がん検診

費用、対象は上記と同じ

対象がん	問合せ・申込み先
胃・大腸・肺・乳・子宮頸がん	大阪がん循環器病予防センター (完全予約制) 大阪市城東区森之宮 1-6-107 ※受診希望の人は事前に保健福祉課へ電話
乳がん	大阪府済生会吹田病院 ☎ 06 (6382) 1516 サンタマリア病院 ☎ 072 (646) 5272 田中病院 ☎ 072 (635) 5831 谷川記念病院 ☎ 072 (622) 3833 大嶋クリニック ☎ 072 (633) 0119 ※詳細は市ホームページへ
子宮頸がん	市内受託医療機関、吹田市・茨木市受託医療機関 ※受託医療機関は市ホームページ、健康づくり年間日程表を見て直接申込み (大阪府済生会吹田病院は予約不要)

■ 茨木保健所の検査・相談

申込み 同保健所 (茨木市大住町) へ

※日程など詳細については、同保健所ホームページか電話にてお問合せください

検査・相談	実施日など
エイズ/HIV抗体検査 (即日検査、無料・匿名で受検可、希望者には梅毒即日検査も実施)	第1・2・4木曜日 午前9時半～10時半
こころの健康相談 (うつ病・統合失調症・依存症・認知症などの精神的な病気、ひきこもり相談)	予約制 (㊥・㊦・㊧除く)
医療に関する相談 (安心して医療が受けられるようサポート)	平日午前9時15分～12時15分・午後1時～4時

定期的な健(検)診を受けよう
市では、特定健診・後期高齢者健診、がん検診を行っていただきます。健診を受診し健康状態を確認することで、体の異常を早期に発見できます。特に生活習慣病などの病気は、進行するまでほとんど自覚症状がありません。さらに、がんは検診で早期発見した場合、約9割は治すことができる

言われています。そのため、毎年健(検)診を受け、自分自身の体の状態を知ることが大切です。
申込み 「広報せつつ」および「健康づくり年間日程表」を確認してください。
問合せ 保健福祉課へ

ワクチンのお知らせ
高齢者肺炎球菌ワクチン
対象者 接種日時点で65歳(65歳の誕生日前日)～66歳の誕生日前日)の一度も肺炎球菌ワクチンを接種していない人(対象者には65歳の誕生日の前月に予約票を送付します)
※自費で接種済みの人は対象外です
※市外の医療機関で接種する場合は事前にお問い合わせください

うきうきせつつウォーキング
「うきうき夢街道千里丘・健都コース6.6km (ショートコース4.3km)」
4月8日(月)午前9時15分から※集合・解散場所は保健センター横(阪急摂津市駅前) ※受付は午前9時から/当日の午前7時時点のNHK天気予報で大阪府の午前の降水確率が50%以上の場合は中止※詳細は市ホームページへ/当日、メモ用紙に住所、氏名、年齢、

電話番号、性別、当日朝の体温、参加回数を書いて持参/飲み物、帽子、雨具などを持参し、歩きやすい服装および運動靴で参加/健康マイレージ対象/令和6年度すべての回に参加した人へ皆勤賞を授与/問合せは保健福祉課へ
◆健康相談
4月23日(火)午前9時半～11時半に、保健センターで/要予約(同センターへ/可)

楽しく健康に **今年度も**  **始まります!**

摂津市健幸マイレージは「楽しみながら健康づくりに取り組むこと」が目的です。歩くこと、健(検)診の受診、健康づくり事業への参加でポイントが貯まり、参加賞がもらえます。たくさんポイントを貯めて、楽しく健幸になりましょう! ※参加申込みと定期的なデータ送信が必要です ※昨年度の参加者は、自動継続されます 問合せ 保健福祉課へ

お楽しみ その1 **2,000ポイント以上**達成した人は、必ず「クオカード」または「コンビニ商品券」がもらえる!

お楽しみ その2 **6,000ポイント以上**達成した人は、抽選で100名様に豪華カタログギフトが当たるチャンスあり!

健幸マイレージのポイント対象となる健(検)診▷特定健診 **500ポイント**▷がん検診 **400ポイント**▷歯科健診 **300ポイント** ※受診後にハガキかインターネット(からだカルテ)で自己申告を

【お知らせ】10月1日(火)より、活動量計の再購入受付は、市健幸マイレージ事務局(0120(771)015)のみとなります。市役所窓口では対応できませんので、ご注意ください。

【安威川公民館】

◆お家でできる簡単トレーニング
自宅でもできる簡単な運動を学び、健康管理に役立てる
4月8日(月)・22日(月)・5月13日(月)午後1時半～2時45分(計3回) / 定員15人 / 要申込み(☎可・先着)

◆摂津オリンピック名画劇場「二十四の瞳」(日本映画・1954年)
4月20日(土)午後1時半～4時半

【千里丘公民館】

◆米粉でおいしいパンを作る
米粉を使ってグルテンフリーのパンを作る
4月23日(火)午前10時～午後1時 / 定員7人 / 材料費600円 / 要申込み(☎可・先着)

◆つまみ細工で小物入れを作る
つまみ細工の飾りのついた小物入れを作る
5月8日(水)午後1時半～3時半 / 定員10人 / 材料費1千円 / 要申込み(☎可・先着)

◆アロマを使った保湿化粧水を作る
アロマを使って肌に優しいジェル化粧水を作る
5月15日(水)午後1時半～3時 / 定員8人 / 材料費500円 / 要申込み(☎可・先着)

【新鳥飼公民館】

◆今日から始める！終活講座
エンディングノートを始め方と書き方を学ぶ
4月15日(月)午後1時半～3時 / 定員15人 / 要申込み(☎可・先着) / 筆記用具持参

◆お家でできる本格イタリアンスイーツ パンナコッタとカッサータを作って、ソースでお皿をデコレーション※ナッツ類使用
4月22日(月)午後1時～4時 / 定員12人 / 材料費1千200円 / 要申込み(☎可・先着) / エプロン、三角巾、手拭きタオル持参
◆趣味の散歩道 長谷寺(奈良県桜井市) ぼたんまつりの観賞および奈良公園周辺の散策

4月24日(水)午前8時20分～午後5時 / 集合・解散は同館 / 定員13人 / 参加費3千円 / 要申込み(電話不可・先着) ※申込みは1人名分のみ。4月1日(月)午前9時の時点で定員を超えている場合は抽選

【鳥飼東公民館】

◆みんなでハーモニカ！健康づくり～元気の会鳥飼東～ハーモニカを楽しむ
4月15日(月)午後1時半～3時半 / 定員10人 / 要申込み(☎可・先着)
◆アレンジメントフラワー講座 春の花を生ける
4月17日(水)午前10時～12時 / 定員5人 / 材料費1千200円 / 要申込み(☎可・先着)

◆将棋の日～元気の会鳥飼東～初心者歓迎、みんなで将棋を楽しむ
4月22日(月)午後1時半～3時半 / 定員10人 / 要申込み(☎可・先着)
◆マクラメ編みでおしゃれなバッグ作り 暮らしの中にマクラメ編みを取り入れ

4月25日(木)・5月2日(木)午前10時～12時(計2回) / 定員8人 / 材料費1千600円 / 要申込み(☎可・先着) ※一時保育あり(1歳以上の未就学児・要予約)



◆はじめての新聞ちぎり絵
新聞紙のカラー一面を使って気軽にちぎり絵を作る
5月10日(金)午前10時半～12時半 / 定員10人 / 要申込み(☎可・先着)

【味生公民館】

◆まちかど英会話講座(初心者向け) 気楽にみんな英語のキャッチボールを楽しむ
4月20日(土)・27日(土)・5月11日(土)午前10時～11時半(計3回) / 定員10人 / 要申込み(☎可・先着) / 筆記用具持参

◆赤ちゃんタッチコミュニケーションセッション
ベビーマッサージで赤ちゃんとの楽しいタッチコミュニケーションを学ぶ※スイートアーモンドオイル使用
4月25日(木)午前10時半～11時半 / 対象は4カ月～1歳未満児と保護者 / 定員10組 / 材料費300円 / 要申込み(☎可・先着) / バストオル持参※一時保育あり(1歳以上の未就学児・要予約)

【別府コミュニティセンター】

◆☆べら☆コミセン☆えほんのひろば 絵本の読み聞かせや簡単な体操など
4月5日(金)・17日(水)午前10時半～11時半 / 対象は未就園児の親子と妊娠中の人 / 定員各5組(10人)
◆エントランスライブ♪ 会しまじょう♪ 曲目は当日のお楽しみ
4月10日(水)午前12時～12時45分 / 定員おおむね20人

お知らせ

◆温水プール入場料金割引書配布方法の変更
これまで小学3年生～小学3年生を対象に、新学期に学校で配布していた「摂津市立温水プール入場料金割引書」について、令和6年4月から配布方法を変更します。今後は、各年度の4月以降で初めて同プールを利用する際に、同プール窓口に出す際の個別で発行してもらうことになり、問合せ 文化スポーツ課へ

スポーツ

◆味舌体育館開放DAY
予約不要でアリーナを使用する開放DAYを開催
▽4月5日(金)午後0時～3時 / 卓球、バスケ、バスケットボール▽12日(金)午後0時～3時 / 卓球(卓球DAY)▽19日(金)午後0時～3時 / 卓球、バドミントン、ソフトバレー / いずれも利用料金一般150円、中学生以下50円※市外の人は料金2倍 / 問合せは同館へ

市長杯総合スポーツ大会 出場者を募集

市長杯総合スポーツ大会の出場者を募集します。参加は一人1種目です。
募集種目 ▷軟式野球▷バレーボール▷ソフトボール▷サッカーなど
申込み 市役所2階・文化スポーツ課、各体育館、青少年運動広場、コミュニティプラザ、各公民館で配布の要項から日程や申込方法をご確認ください
問合せ 文化スポーツ課へ



第40回 アンサンブルフェスティバル

市内各中学校の吹奏楽部や吹奏楽愛好団体が一堂に会し、日ごろの成果を発表します。ぜひ、素晴らしい演奏を聴きにきてください！
4月21日(日) 午後1時半開演(午後1時開場)
※入場無料・申込不要
場所 市民文化ホール
問合せ 文化スポーツ課へ

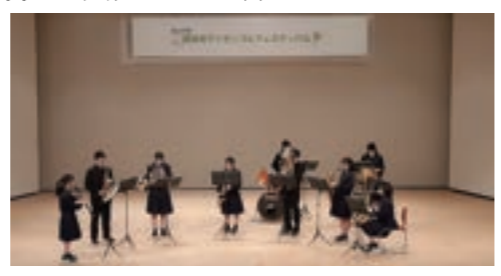

味生体育館 健康体操教室 第一期を開催

日程 4月1日(月)～6月17日(月)(4月29日(水)、5月6日(水)は除く)
※開催日はいずれも月曜日
時間 第1部=午前9時半～10時半 第2部=午前10時45分～11時45分
参加料 5,000円(計10回)
対象 16歳以上
定員 各25人
申込み 参加希望の人は同館へ(☎可・先着)
問合せ SSKスクール事務所(味生体育館内) ☎06 (6349) 6554へ

ご利用ください 「まいどおおきに」出前講座

市では、市内の団体やグループの要請に応じ、市職員や市民を講師として派遣する「まいどおおきに」出前講座を実施しています。防災やまちづくり、健康、人権、歴史、趣味など、さまざまな講座メニューを用意していますので、ぜひご利用ください。
対象 市内のおおむね10人以上の団体やグループ
申込み 実施希望日の1カ月前までに、申込書を市役所6階・生涯学習課へ(消防関係は☎06 (6381) 0119へ)
※講座内容など詳細は、同課、コミュニティプラザ、別府コミュニティセンター、各公民館、いきいきプラザで配布の講座一覧または市ホームページ(右記QR)へ



お知らせ
募集
相
談
健
康
公民館・
コミセン
・ス
ポ
ー
ツ
文
化
ツ
図
書
館
施設
催し
ほ
か
福
祉
産
業
振
興
子
育
て
地
域
活
動
ご
み
・
資
源

お知らせ
募集
相
談
健
康
公民館・
コミセン
・ス
ポ
ー
ツ
文
化
ツ
図
書
館
施設
催し
ほ
か
福
祉
産
業
振
興
子
育
て
地
域
活
動
ご
み
・
資
源

映画会

市民図書館 毎週④

- ①午前10時半から (子ども向け映画)
②午後1時半から (一般向け映画)
7日 ①トムとジェリーの大冒険 (劇場版)
②最高の人生のつくり方
14日 ①シャーロットのおくりもの オリジナル・アニメーション
②アヒルと鴨のコインロッカー
21日 ①おさるのジョージ ②フォレスト・ガンブ
28日 ①マダガスカル
②蒼天の夢 松陰と晋作・新世紀への挑戦

定員制で実施
※詳細は各館へ

鳥飼図書センター 毎週⑤午前10時半から

- 6日 ○コンチネンタル (一般向け)
13日 ○シュレック (子ども向け)
20日 ○50回目のファーストキス (邦画:バリアフリー) (一般向け)
27日 ○スポンジ・ボブ スクエアパンツザ・ムービー (子ども向け)

おはなし会

市民図書館 鳥飼図書センター

- *おはなし玉手箱 (約30分) *絵本と紙芝居のおはなし会 (約20分)
毎週④午後3時から
*おはなしぽっぽ (約15分) 毎週⑤午後2時半から
毎週⑥午前11時から (第2⑥は除く)

おすすめ電子図書

「仕事に役立つパーソナルカラー入門」 大石和美 著 (誠文堂新光社)

カラリストとフラワーデザイナーという2つの仕事を持つ著者が、基本の色の知識をフラワーデザインとともに紹介する。

「わたしの主人公はわたし ~他人の声に振りまわされない生き方~」 細川貂々 著 (平凡社)

私なんてどうせダメ。自分が大嫌いだったネガティブ思考クイーンの著者が、自分とまわりと向き合い、生きづらさを脱するコツを綴る。

各SNSで情報発信中
市図書館 公式X(エックス) (旧Twitter)
市図書館 公式Instagram

お知らせ

指定管理者の変更
令和6年4月1日(令和11年3月31日)の5年間、市民図書館・鳥飼図書センターの指定管理者が「ナカバヤシ株式会社」に変わります。

市民図書館

出張おはなし会
読み聞かせや手遊びなど(30分程度)、コミュニケーションで対象は未就学児と保護者

当日先着

製本ワークショップ
4月20日(土)午後1時半~2時半/対象は未就学児/小学3年生(保護者同伴可)



お知らせ

指定管理者の変更
令和6年4月1日(令和11年3月31日)の5年間、市民図書館・鳥飼図書センターの指定管理者が「ナカバヤシ株式会社」に変わります。

市民図書館

出張おはなし会
読み聞かせや手遊びなど(30分程度)、コミュニケーションで対象は未就学児と保護者

当日先着

製本ワークショップ
4月20日(土)午後1時半~2時半/対象は未就学児/小学3年生(保護者同伴可)



スポーツ教室参加者募集

申込み NPO法人せつぷブルーウィングス ☎072 (665) 6139へ (先着)

Table with columns: 教室, 対象・定員, 練習日, ところ, 参加費. Lists various sports classes like Tennis, Soft Tennis, Table Tennis, Basketball, etc.

※参加費には、別途スポーツ安全保険料(年額)が必要です
▽小・中学生=800円 ▽高校生~64歳=1,850円 ▽65歳以上=1,200円
※テニス教室は、最少催行人数2人(詳細は市テニス連盟のホームページをご覧ください)
※卓球教室は硬式の部、ラージの部ともに最少催行人数5人

味舌体育館 SSK スポーツ教室体験会

味舌体育館では、さまざまなスポーツ教室を開催しています。無料の教室体験会を実施しますので、お気軽にご参加ください。※日程などの詳細は館内掲示または右記QRへ

Table with columns: 教室, 対象, ところ. Lists classes like Posture/Strength, Self-regulation, Basketball, etc.

Table with columns: 教室, 対象, ところ. Lists classes like Racketball, Badminton, Kids Gymnastics, etc.

鳥飼図書センター

製本ワークショップ
製本工程を学びながら、1冊の本を仕上げる
4月21日(日)午後2時~3時半/対象は小学4年生以上(保護者同伴可)

テーマ展示

各図書館では、話題の事柄や季節に合わせてテーマを設定し、一定期間関連する図書を展示しています。
【市民図書館】「新生活応援!ビジネスマナー・仕事術」=4月30日(木)まで
【鳥飼図書センター】「花・野菜を育てる」=4月30日(木)まで

※申込みは原則1日から受付開始
※特に記載のない場合、対象は市内
在住・在勤・在学者、申込み不要
摂津市役所
☎06(6383)1111(大代表)
☎072(638)0007(代表)

児童センター
男女共同参画センター
正雀市民ルーム
施設管理公社(いきいきプラザ内)
国際交流協会
☎06(6382)0666
☎06(4860)7112
☎06(6381)0116
☎072(635)1404
☎06(6319)6251

お知らせ

児童センター

使用証の更新を

児童センターの使用証の更新と新規登録は、4月1日(月)午後1時から受け付けます。

問合せ 児童センターへ

【児童センター】

◆児一センまつり2024
ゲームコーナー、模擬店、フリーマーケットなどを開催

◆母の日のプレゼント作り
革のキーカバーを作る

◆基礎からのやさしい英会話教室
中一レベルのやさしい英会話

◆母の日のプレゼント作り
革のキーカバーを作る
5月11日(土)▽午後2時～3時▽午後3時～4時/対象は小学生/定員各10人/参加費400円/要申込み(4月13日(土)から・電話不可・先着)

【正雀市民ルーム】

◆基礎からのやさしい英会話教室
中一レベルのやさしい英会話

しい英会話

4月3日～6月19日の水曜日午後1時～1時50分(計9回、月3回の実施)
/対象は30歳以上/定員若干名/費用7千200円(800円の体験受講あり)
/要申込み(☎可・先着)

◆やさしい英会話教室
中2レベルの英会話
4月3日～6月19日の水曜日▽午前10時～10時50分▽午前11時～11時50分(各計9回、月3回の実施)
/対象は30歳以上/定員各10人/費用7千200円(800円の体験受講あり)
/要申込み(☎可・先着)

◆からだの歪み・バランス改善教室
ゆっくりとじつくりと体を整え、機器を使って測定する
4月9日～9月24日の第2・第4火曜日午前10時～11時半(計12回)
/定員若干名/参加費9千600円(12回分前払い)
※体験の場合8000円/要申込み(☎可・先着)
/ヨガマットまたはバスタオル持参
トまたはバスタオル持参

◆ハッピーヨーガ教室
心身ともにリラックス&リフレッシュ
4月11日～6月27日の木曜日午後2時～3時半(計9回、月3回の実施)
/定員20人/費用9千900円
/要申込み(☎可・先着)
/ヨガマットまたは大判のバスタオル持参、動きやすい服装で参加

◆子ども英語追加募集
アメリカ人講師から楽しく英会話を学ぶ
4月12日～9月20日の隔週金曜日に、コミュニケーションプラザ・子どもルームおよび講座室で(計10回)▽4歳以上の未就学児11午後3時半/対象は未就学児と保護者

4月11日～6月27日の木曜日午後2時～3時半(計9回、月3回の実施)
/定員20人/費用9千900円
/要申込み(☎可・先着)
/ヨガマットまたは大判のバスタオル持参、動きやすい服装で参加

◆「金融犯罪の手法と対策」講座
金融犯罪のさまざまな手口と、被害を防ぐ対策を学ぶ
4月19日(金)午後2時～3時半/定員20人/要申込み(18日(木)まで・☎可・先着)

◆「花あ〜としましよ!」母の日のスペシャル
プリアップドフラワーでポックスアレンジを作る※親子参加大歓迎
4月27日(土)午前10時～11時半/定員20人(組)/参加費2千500円/要申込み(24日(木)まで・☎可・先着)

【男女共同参画センター】

◆ぼてとひろば「親子でほっこり」
保護者同士の交流など
4月18日(木)午後0時半～3時半/対象は未就学児と保護者

介護保険事業所作品コンテスト表彰式

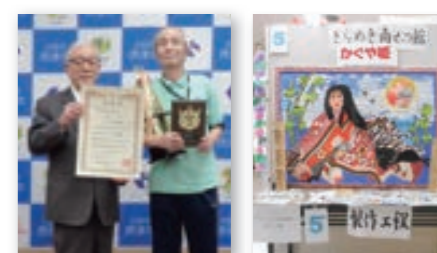

2月19日(月)に、令和5年度介護の日イベント「介護保険事業所作品コンテスト」の表彰式が行われました。市内の16事業所で、利用者や介護職員の力を合わせて作り上げた作品の中から、投票の結果「デイサービス希楽瞳輝南せつつ館」が金賞に選ばれました。

その他

◆ふるさと摂津講座
ちいさな歴史散歩「大正川の歴史と自然」について学ぶ
4月15日(月)午前10時から
※集合は、コミュニケーションプラザ玄関前/定員20人/歩きやすい服装で参加※雨天の場合は中止/問合せは生涯学習課へ

市民文化ホール

(くすのきホール)

※前売券は施設管理公社(いきいきプラザ内)で販売
〒566-0034 香露園32-16
☎072(635)1404

真奈尚子 35th コンサート

～よみがえる摂津慕情～
摂津市制施行20周年記念曲である摂津慕情をともに歌った美樹彦氏をゲストに迎え、コンサートを開催。
7月15日(祝)午後2時開催
前売券 ▷一般3,500円(当日4,000円) ▷市民2,500円(当日3,000円)
★前売券は4月20日(土)午前10時から販売
※チケットは1人4枚まで
※未就学児の入場不可



摂津いきいき塾 将棋入門講座

～長沼洋八段に学ぶ入門教室～
6月22日(土)・23日(日)の連続教室
午前10時～11時半
対象 5歳以上の未経験者
受講料 2,000円(全2回)
定員 15人
申込み 4月27日(土)から、受講料を添えて同ホール事務所へ(電話不可・先着)



摂津いきいき塾 相羽秋夫の笑待席

～落語を1000倍楽しむ法・Vol.10 東西落語の徹底解剖～
5月21日～6月18日 毎週(土)午後2時開演
前売券 5回通し券2,000円
★前売券は4月13日(土)から販売
※当日券は500円



冒険プログラム 講習会参加者募集

冒険プログラム講習会とは、グループでの体験学習から協力する大切さなどを学び、未来のリーダーとなる「子どもの体験学習の場」です。一年をとおして野外キャンプなどの体験に加え、市や地域の行事への参加、他市との交流会を予定しています。
対象 小学4～6年生
定員 20人
申込み 5月10日(金)までに、申込フォーム(上記QR)から
問合せ 生涯学習課へ



花とみどりの補助金の申請受付

市街化区域内にある農地などでみどり豊かなまちづくりを進めるため、市が指定する都市景観作物のいずれかを栽培した人に補助金と種子(苗木)を補助します。
補助条件 次のすべてに該当すること
▷市街化区域内の農地および雑種地を所有▷作付け面積が200㎡以上▷作付け期間外も農地を良好な状態に保つこと
指定作物 コスモス、ヒマワリ、マリーゴールド、鳥飼ナス
申込み 6月28日(金)までに、市役所4階・産業振興課で配布の申込書を書いて、同課へ持参または郵送
補助金額 ▷コスモス・ヒマワリ・マリーゴールド=136円+種子▷鳥飼ナス=420円+苗木
※作付面積1㎡あたりの金額
※生産緑地指定農地は種子(苗木)のみ
問合せ 産業振興課へ

お知らせ/募集
相談
健康
公民館・コミセン
スポーツ文化
図書館
施設催し/教育ほか
福祉
産業振興
子育て
地域活動/ごみ・資源

お知らせ/募集
相談
健康
公民館・コミセン
スポーツ文化
図書館
施設催し/教育ほか
福祉
産業振興
子育て
地域活動/ごみ・資源

※申込みは原則1日から受付開始
※特に記載のない場合、対象は市内
在住・在勤・在学者、申込み不要

※申込みは原則1日から受付開始
※特に記載のない場合、対象は市内
在住・在勤・在学者、申込み不要

●高齢福祉

「エンディングノート」
を無償配布中

これまでの人生の内容を振り返り、今後の生活や人生最後の希望を記載できる「私のエンディングノート」を無償で配布しています。 ※なくなり次第配布終了
配布場所 市役所1階・高齢介護課、各公民館など
問合せ 高齢介護課へ



高齢者世帯民間賃貸
住宅家賃助成制度

民間のアパートや借家に住む高齢者世帯に対し、家賃の一部を助成します。 ※住宅型有料老人ホーム、サービス付き高齢者向け住宅などは対象外
対象 65歳以上の一人暮らし

「高齢者交流入浴」
65歳以上に無料で
入浴施設を開放

「高齢者交流入浴」は、認知症や介護予防のため、入浴を通じて高齢者同士の交流を図る事業です。市内の社会福祉法人の入浴施設で実施しています。

し世帯、65歳以上の人を含む60歳以上の人のみで構成されている世帯※生活保護受給者は対象外
収入制限 世帯員が▽1名 119.1万5千円以下▽2名 127.6万円以下
助成額 1カ月につき家賃の3分の1の額で1万円まで※住民税非課税世帯は、助成額に月額1千円を上乗せ
必要書類 ▽住宅の賃貸借契約書の写し▽申請月の家賃の領収書の写し▽申請者の通帳の写し▽市民税の申告※転入者は、住民税決定証明書が必要な場合あり
申込み 高齢介護課で配布(市ホームページからも取得可)の申請書を書いて、同課へ持参

施設名 摂津特養ひかり
開放日時 毎月第3日曜日 午後2時～4時半
※男性は午後2時～3時
※女性は午後3時～4時半
申込み 開催週の木曜日までに摂津特養ひかり(☎072(650)1300)へ直接申し込んでください
※入浴に必要な物品(シャンプー、石鹸、タオルなど)は各自で持参
問合せ 高齢介護課へ

◆ふれあい入浴
4月21日(日)午後4時～9時に、ヘルシーバス千里丘で/対象は小学生以下と65歳以上/入浴に必要な物品(シャンプー、石鹸、タオルなど)は各自で持参/問合せは高齢介護課へ
◆認知症本人交流会 仲間と出会い気軽に交流
4月22日(月)午後2時～3時に、コミュニティプラザ・会議室で/対象は認知症、若年性認知症の人(家族も参加可)/要申込み(地域包括支援センター☎06(6383)1377)へ
※健康マイレージ対象

◆市民向け研修会「元氣と笑顔を作る!体を動かす健康講座」 健康維持や介護予防への意識を高める
4月24日(水)午後2時～4時に、新鳥飼公民館で/対象は65歳以上/定員40人/要申込み(地域包括支援センター☎06(6383)1377)へ・先着
◆認知症サポーター養成講座 認知症の基礎知識と予防法や接し方を学ぶ
4月25日(木)午後1時半～3時に、コミュニティプラザ・会議室で/定員25人/要申込み(高齢介護課へ・先着)※健康マイレージ対象

◆障害福祉
点字広報誌「ヘルシーおおさか21」を発行
府では、健康・医療などに関する情報の「ヘルシーおおさか21」を発行しています。今回のテーマは「喫煙と受動喫煙について」です。茨木保健所や市役所1階・障害福祉課で閲覧できます

ます。 ※送付希望の人は同保健所へ連絡を
※ルビ版・音声読上げソフト対応版は府ホームページ(下記QR)へ
問合せ 茨木保健所072(624)4668へ

身体障がい者補助犬使用者を募集
身体障がい者の自立と社会参加の促進を目的として、盲導犬や介助犬、聴導犬の使用者を募集します。
申込み 市役所1階・障害福祉課で配布(府ホームページからも取得可)の申請書を書いて、「身体障がい者手帳」の写しを同封のうえ、5月10日(金)までに、府障がい福祉室自立支援課へ郵送(必着) ※選考あり
※詳細は府ホームページ(下記QR)へ
問合せ 府同課☎06(6944)9176へ

◆男性のための筋トレ&ストレッチ教室 生活習慣病や介護予防に役立つ筋トレ&ストレッチ
5月18日(土)来月3月15日の第1・3土曜日午前9時～10時20分(初回のみ午前8時50分から)に、身体障害者・老人福祉センター(鳥飼上5丁目)で(計20回) /対象は60歳以上の男性または身体障害者の男性 /定員10人 /参加費年間2千円※初年度のみ/要申込み(同センター☎072(653)1212)へ・先着
◆男性のための体操教室 生活習慣病や介護予防に役立つ体操
5月23日(土)来月3月27日の第2・4木曜日午前10時半～11時半(初回のみ午前10時15分から)に、身体障害者・老人福祉センター(鳥飼上5丁目)で(計20回) /対象は60歳以上の男性または身体障害者の男性 /定員10人 /参加費年間2千円※初年度のみ/要申込み(同センター☎072(653)1212)へ・先着

◆健康体操 生活習慣病や介護予防に役立つ体操教室
4月11日(土)来月3月27日の第2・4木曜日午後0時

●お知らせ

パートタイマー等
退職金共済制度に
加入しませんか

従業員の福利厚生と雇用安定のため、市が事業主に代わって退職金を支払う共済制度です。

対象 市内に事業所を有する事業主
掛金 被共済者(加入従業員) 1人あたり月額2千円
加入時期 年4回(5月・8月・11月・2月)の各月1日※加入月の前月10日まで

でに申込みが必要
申込み 産業振興課へ

野菜苗・花即売会

花や野菜の種苗、肥料などの販売
4月13日(土)・14日(日)午前9時半～午後3時(14日は午後2時まで)に、市役所本館前広場で※悪天候や販売状況により、お店を早めに閉める場合があります/
問合せ 産業振興課へ

を実施/定員10人/参加費1千円/要申込み(同課へ・可・先着)

ファミリーファーム
参加希望者を募集

市ファミリーファーム(昭和園4番)で行う農業体験(指導付き)の参加家族やグループ(2人以上)を8組程度募集します。
受講料 8千円から

申込み 4月8日(月)午前12時までに、産業振興課へ(☎可または申込みフォーム(下記QR)・先着)
※日程などの詳細は、下記QRへ



新創業融資制度の廃止

日本政策金融公庫が提供する新創業融資制度の取扱いが、令和6年3月31日をもって廃止となります。その後は、経営者保証免除特例制度に一本化され、令和6年4月1日からは自己資金要件なく、無担保・無保証人で各種融資制度を利用できるようになります。
※詳細は日本政策金融公庫ホームページ(下記QR)へ



●中小企業育成事業補助制度

市内の中小企業者が、企業価値や資質の向上を目指し、積極的に取り組んだ指定の研修や、各種展示商談会などに要した費用の一部を補助します。

金額 研修費および出展料の2分の1(年度内の上限5万円)

問合せ 産業振興課へ
※詳細は右記QRへ





エンゼルひろば (地域子育て支援センター) ☎072 (631) 9676
かるがも広場 (べふこども園内) ☎06 (6349) 1800
とりかいこども園 ☎072 (654) 5960
子育て総合支援センター ☎072 (631) 9428
べふこども園 ☎06 (6349) 5500

とりかい遊育園 ☎072 (654) 5093
torikaihajimeteclub@au.com
とりかいひがし遊育園 ☎072 (654) 8041
あとらぼ遊育園 ☎06 (6382) 0322
NPO 法人キッズぽてと (ちいさなおうち) ☎06 (7503) 2515

摂津ひかり保育園 ☎072 (650) 0123
正雀愛育園 ☎06 (6382) 2600
一津屋愛育園 ☎06 (6340) 2107
千里丘愛育園 ☎06 (6387) 7172
出産育児課 ☎06 (6170) 2181



こどもの広場

エンゼルひろば

◆赤ちゃんあつまれ 絵本やふれあい遊び、親子の交流
①4月4日(休)②18日(休)いずれも午後2時半〜3時半/対象は①5カ月未満児と保護者
②1歳未満児と保護者
◆パパの日 父親と子どもが楽しく遊べるひろば
4月13日(出)午前9時15分〜11時45分/対象は未就学児と保護者

ボランティア募集!エンゼルフレンド

◆ボランティア募集!エンゼルフレンド(ボランティア)交流会 ボランティア内容の説明や交流会
4月16日(火)午後2時〜3時に、エンゼルひろばで/対象は子育て支援やボランティア活動に興味のある人・エンゼルフレンドに登録している人
◆子育て講座「子育てに前向きにとり組む方法」 子どもの自尊心を育てて子育てを前向きに楽しむ
4月23日(火)午前10時〜11時半に、コミュニティプラザで/対象は12歳以下の子の保護者/要申込み(10日頃まで)

一津屋愛育園

◆公園保育 歌・体操・かけっこ・紙芝居など
4月17日(水)午前11時〜11時半に、東一津屋公園で※現地集合・解散/対象は未就学児と保護者※雨天中止
◆このぼりをひくひく 歌のぼり制作・歌・由来について知る
4月30日(火)午前10時〜10時45分/対象は未就学児と保護者/定員20組/要申込み(16日頃)から☎可・先着) ※空き枠があれば当日予約可

千里丘愛育園

◆支援室開放 滑り台やおままごとなど好きな玩具を使っておもいで遊ぶ
月・水・金曜日の午前10時〜12時と午後1時〜3時/対象は未就学児と保護者/要申込み(☎可・当日予約可)
※詳細は千里丘愛育園ホームページ(下記QR)へ
※靴袋(脱いだ靴を入れる袋)を持参

お知らせ/募集

相談

健康

公民館・コミセン

スポーツ・文化

図書館

施設催し/教育ほか

福祉

産業振興

子育て

地域/市民活動

ごみ・資源

26

下記QRから

※一時保育あり(定員10人・要予約・多数のとき抽選)



かるがも広場

◆赤ちゃんあつまれ 絵本やふれあい遊び、親子の交流
4月5日(金)・19日(金)午後2時半〜3時半/対象は1歳未満児と保護者
◆赤ちゃんかるがもクラブ(親子教室) 募集 親子遊び・栄養士の話・保護者同士の交流など
5月14日(火)・24日(金)・28日(火)・6月4日(火)・11日(火)の午前10時〜11時半(計5回)/対象は0歳児と保護者/定員12組/要申込み(4月19日頃)まで☎可・多数のとき抽選

とりかい遊育園

◆とりかい遊育園保育体験 アンビコミを体験
①4月8日(月)②10日(水)・17日(水)③12日(金)・19日(金)・26日(金)いずれも午前10時〜11時半/対象は①0歳児②1歳児③2歳児以上※いずれも保護者同伴/定員各5組/要申込み(☎可・先着)

専門講師によるリトミック運動教室

◆専門講師によるリトミック運動教室 音楽に合わせて楽器や運動用具で体を動かす
①4月11日(水)・25日(水)午前10時〜10時35分②1歳児未満午前10時40分〜11時15分③2歳児以上④4月22日(月)午前10時〜10時35分⑤7カ月未満児午前10時35分〜11時5分⑥7カ月〜1歳未満児※いずれも保護者同伴/定員各10組※7カ月未満児のみ6組/費用500円(初回無料)/要申込み(前日まで☎可・先着)
◆赤ちゃんの日 ベビーマッサージ・手遊びなどの紹介、離乳食のこと
4月15日(月)午前10時〜12時/対象は1歳前後の子と保護者/定員5組/要申込み(前日まで☎可・先着)

あとらぼ遊育園

◆土曜日カフェ 地域の人が集まれる楽しいスペース。楽しい企画もあり
4月27日(出)午前10時〜午後1時に、カフェあそびそらで/対象は未就学児と保護者・地域の人の詳細は下記QR
◆NPO法人キッズぽてとキッズぽてとの「親子ひろば」 親子の交流
4月9日(火)午前10時〜12時に、こらぼハウスそら(三島2丁目)で/対象は未就学児と保護者
◆外遊びを楽しもう 公園で遊ぶ
4月19日(金)午前10時〜12時に、明和池公園で※現地集合・解散/対象は未就学児と保護者※雨天中止
◆くるくる市 ベビー用品、服のリサイクル品の提供
4月20日(出)午前10時〜午後3時半※当日、駐車場の利用不可。徒歩や自転車でも来場を
◆パパひろば 父親とひろばで遊ぶ

摂津ひかり保育園

◆赤ちゃんの日 ベビーマッサージ・身体測定・看護師の話(流行の病気)
4月11日(水)午前10時〜12時/対象は2カ月〜歩いていない1歳児と保護者/定員10組/オイル代100円/要申込み(☎可・先着)
◆ハーフバースデー会 身体測定・足形スタンプ・ママ同士の交流・ベビー専門のフォトグラフィア撮影会
4月25日(休)午前10時〜12時/対象は令和5年10月生まれの子と保護者/定員5組/写真代1カット550円から※データでお渡し/要申込み(☎可・先着)

正雀愛育園

◆園庭開放 園庭の遊具や砂遊び、ボールなどで遊ぶ
4月20日(出)午前10時15分〜11時15分/対象は未就学児と保護者/定員6組/要申込み(6日頃から☎可・先着)

子育てサークル新規メンバー募集中!

子育て世代の自主サークルに参加してみませんか。
申込み 出産育児課に問い合わせ後、サークルの代表に☎またはメール
サークル ▷ミッキーちゃん(アドリーム千里丘)▷すずめの幼稚園(千里丘公民館)▷キッズサークル(安威川公民館)▷障害児親サークルLento(コミュニティプラザ)▷すかい(コミュニティプラザ)▷さくらんぼの会(コミュニティプラザ)

うちの子せつの子

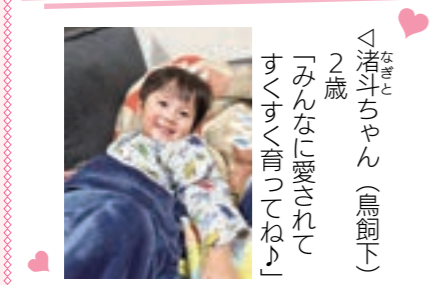

プレママ・パパ向けイベント

Table with 4 columns: タイトル, とき, ところ, 対象・定員. Includes 'プレママサロン' and 'パパママ講座'.

申込み ①上記 QR または出産育児課へ(☎可) ②NPO 法人キッズぽてとへ(☎可・先着)

身体計測実施場所

下記のつどいの広場で、お子さんの身長・体重を計測することができます(要予約)。※バスタオル持参

Table with 3 columns: ところ, とき, 電話番号. Lists various locations for body measurement.

対象 未就学児(かるがも広場のみ未就学児) 申込み 各園へ(☎可)

健康診査・講習会・相談

Table with 2 columns: 種別(対象), 実施日時. Lists health checkups and seminars.

①〜④対象者には案内を送付。変更希望は要連絡。⑤〜⑦要申込み(上記 QR または出産育児課へ・☎可) 場所 保健センター(南千里丘5-30) 問合せ 同課へ

公立こども園「園庭であそぼ」

Table with 3 columns: とき, ところ, 対象. Lists public childcare centers.

問合せ 同園へ

子育てサロン

未就学児の親子が地域の人と交流できる「子育てサロン」を市内7カ所で開催しています。※詳細は社会福祉協議会ホームページ(右記QR)へ

申込不要 費用無料



市民活動のひろば

Everyone's plaza

◆ 催し情報 ◆

◆日本画・色紙・はがき 一日体験教室 「花・野菜などをエンピツでスケッチして色をぬります」

4月3日(水)午後1時～5時に、コミュニティプラザで※5月以降も毎月第1水曜日に、同時間・場所で開催/シニア歓迎/定員10人/参加費3,600円/要申込み/大阪府新美術協会・寺田 ☎ 06 (6388) 5347

◆デュオ・アダージョ ミニコンサート 「女声二重唱」

4月21日(日)午後2時～3時に、安威川公民館で/摂津演奏家クラブ・淵田 ☎ 06 (6387) 2791



◆摂津笑楽校 「摂津市を笑顔いっぱいの街にしたい!! 眠育(質の良い睡眠は健康と幸福を促進するためのプロセスです)」

4月22日(月)午後1時半～3時に、コミュニティプラザで/定員10人/摂津市笑楽校・佐藤 ☎ 080 (3850) 9100

◆「源氏物語」ゆかりの寺石山寺散策(バスツアー) 「石山寺散策と新年度総会」

4月23日(水)午前9時～午後5時/定員45人/参加費8,000円(昼食代・交通費・参拝料含む)/要申込み(10日(水)午後5時までに、「氏名・電話番号・住所・生年月日」を自由様式に書いて、FAX送信)/摂津市文化財愛護会・寺田 ☎・FAXともに072 (654) 5709

◆いちばんやさしい60代からのスマホ&タブレット 「①電源の入れ方から文字入力までの基礎 ②LINEを詳しく」

4月27日(土)①午後1時半～3時②午後3時半～4時半に、コミュニティプラザ・会議室で/対象は初心者・シニア/定員各10人/テキスト代①500円②800円/楽しいシニアのスマホサークル・佐藤 ☎ 080 (3850) 9100



--- 掲載申込み ---

市内公共施設に設置の申込書(市ホームページからも取得可)を書いて、掲載希望号発行日の前々月25日(土日祝の場合はその翌日)までに自治振興課(市役所2階)へ(先着)

問合せ 同課 ☎ 06 (6383) 1357 へ

◆パステルアートでこいのぼりの壁かけ飾りをつくろう! 「パステルアートでくるくる描いて作るかわいいこいのぼりの飾り」

4月29日(木)午前10時～11時に、コミュニティプラザ・工作室で/対象は小学生以下/定員10人/材料費1,000円/要申込み/ゆびまるこ・高雄 ☎ 080 (3787) 7345

◆セルリアン絵画展 「油絵・水彩・日本画など」

5月3日(祝)～6日(祝)午前10時～午後5時(初日は午後0時から、最終日は午後4時まで)に、コミュニティプラザで/摂津市美術同好会・中川 ☎ 06 (6382) 8867

このページは、市民のみなさまの“教育” “文化” “スポーツ” “レクリエーション”などの活動を応援しています。ぜひご利用ください。



● 会員募集 ●

●ヨガマーガレットクラブ 「年齢に関係なく無理なく体を動かして健康を保つ体操です。是非見学に来て下さい」

毎月第1～第3土曜日午後1時～2時半に、安威川公民館で/会費月2,000円/田中 ☎ 06 (6349) 8238



●エンジョイ English ♪ 「明るく楽しく学べる基礎の英語クラブ♪ Welcome !」

毎月第1～第3火曜日午前10時～11時半に、千里丘公民館で/会費月2,500円/高村 ☎ 080 (3791) 6107

●アトリエ虹 「身のまわりのものの見る目が変わりますよ」

毎月第1・第3月曜日午後1時半～4時に、安威川公民館で/会費月2,500円/福井 ☎ 06 (6382) 7736



●書道同好会 「墨で色々な文字を行書・楷書・ひらがななどで楽しく書きませんか」

毎月第1・第3火曜日午前10時～12時に、いきいきプラザで/会費月2,000円/亀岡 ☎ 090 (5163) 5995



●摂津サッカースクール 「OBが」リーグに複数人在籍、保護者の業務負担一切なし」

毎週土曜日午後1時～5時に、摂津小学校または三宅柳田小学校で/対象は小学生/会費月2,500円/久間 ☎ 06 (4860) 3811

自治会の活動だより

第1回野外コンサート

《柳田地区連合自治会》

鶴野東自治会創立50周年

《鶴野東自治会》



「第1回野外コンサート」で演奏する三中吹奏楽部(9月23日、三宅柳田小学校グラウンド)

柳田地区連合自治会は、新たに「第1回野外コンサート」を、昨年9月23日(祝)に三宅柳田小学校で開催しました。三中吹奏楽部や市吹奏楽団、摂津高校ダンス部、独唱、ギター演奏、ドローン教室、演芸各種のほか縁日・模擬店などの出店で、800人余りが集う楽しい秋の行事となりました。

また、鶴野東自治会が創立50周年を迎え、昨年10月29日(日)に、鶴野会館で記念イベントを開催しました。演芸やマジックショー、カラオケなど盛りだくさんで、会員に大変喜ばれました。高齢化が目立つ地域となりましたが、助け合いながらより一層地域に見合った行事などを推し進めていきます。

～つながりのまち摂津をみんなで育もう～

自治会活動に参加しませんか

問合せ 自治振興課 ☎ 06 (6383) 1357 へ

広告のページ 掲載内容については、各広告主に問合せてください。

広告掲載の申込みや問合せは、(株)ジチアード ☎ 092 (716) 1401 へ



令和6年 4月のごみ・資源収集日程

問合せ 環境業務課 ☎ 072 (634) 0210 へ



▲ごみ分別ガイドブック

地 域	ステーション収集 (地域の決められた場所)					複雑 ごみ	普通 ごみ	
	ペットボトル	指定 ごみ	びん、缶、 食品トレイ	新聞 古着	ダンボール 雑誌			
安威川以北地域	千里丘1・2、千里丘3の1～7番・15番・16番、千里丘東1・2	2日☉、16日☉	2日☉	9日☉、23日☉	10日☉	10日☉、24日☉	3日☉ 第1回目 ☉のみ	毎週☉・木 大型ごみは木曜日
	千里丘3の8～14番、千里丘4～7、千里丘新町	5日☉、19日☉	5日☉					
	千里丘東3～5	2日☉、16日☉	16日☉	12日☉、26日☉				
	庄屋1・2、東正雀、南千里丘、三島3の14番	5日☉、19日☉	19日☉		24日☉	10日☉、24日☉	17日☉ 第3回目 ☉のみ	
	正雀本町1・2、正雀1・2	9日☉、23日☉	9日☉	2日☉、16日☉				
	正雀3・4、三島1・2、三島3(14番除く)	12日☉、26日☉	12日☉					
	桜町1・2、学園町1・2、鶴野1～4、香露園、昭和園	9日☉、23日☉	23日☉	5日☉、19日☉				
安威川以南地域	北別府町、浜町、東別府1～5	1日☉、15日☉	1日☉	8日☉、22日☉	3日☉	3日☉、17日☉	10日☉ 第2回目 ☉のみ	毎週☉・金 大型ごみは金曜日
	別府1～3	4日☉、18日☉	4日☉					
	南別府町、西一津屋、一津屋1～3	1日☉、15日☉	15日☉	11日☉、25日☉				
	鳥飼和道1・2、東一津屋、新在家1・2、鳥飼八防1、鳥飼八防2(8・9番除く)、鳥飼西5の3・4番	4日☉、18日☉	18日☉		17日☉	3日☉、17日☉	24日☉ 第4回目 ☉のみ	
	鳥飼西1～4、鳥飼西5(3・4番除く)、鳥飼八防2の8・9番	8日☉、22日☉	8日☉	1日☉、15日☉				
	鳥飼野々1～3、鳥飼本町1～5	11日☉、25日☉	11日☉					
	鳥飼下1～3、鳥飼中1～3	11日☉、25日☉	25日☉	4日☉、18日☉				
鳥飼新町1・2、鳥飼銘木町、鳥飼上1～5、鳥飼八町1・2	8日☉、22日☉	22日☉						

※集団回収をご利用の場合は、それぞれの地域の排出方法をご確認ください

ごみ処理広域化開始から 1年 が経ちました

茨木市とのごみ処理広域化が開始してから1年が経ちました。昨年4月からのごみ出しの変更点を再度確認してみましょう。 問合せ 環境業務課へ

変更点 1 名称の変更

もやせるごみ → 普通ごみ
もやせないごみ → 複雑ごみ
水銀使用製品 → 指定ごみ

変更点 3 出し方の変更

プラ製品、革製品、ゴム製品など → 普通ごみ
電池類、ライターなど → 指定ごみ

変更点 2 収集回数の変更

複雑ごみ → 月1回
ダンボール・雑誌 → 月2回

変更点 4 ごみの持込み先の変更

摂津市環境センター → 茨木市環境衛生センター
茨木市東野々宮町14-1
☎ 072 (634) 1627 へ

みなさまへお願い

当日のごみ・資源の量や道路状況などによって収集時間は前後することがあります。ごみや資源は必ず朝9時までに決められた場所に出しましょう。

お知らせ / 募集 / 相談 / 健康 / 公民館・コミセン / スポーツ文化 / 図書館 / 施設催し / 教育ほか / 福祉 / 産業振興 / 子育て / 地域活動 / ごみ・資源

カメラ×スケッチ

2月14日



市役所にモフレムがやってきた！

包括連携協定を締結している株式会社ガンバ大阪から、チームのオフィシャルマスコット「モフレム（MOFLEM）」の像の寄贈を受けました。

この“モフレム像”は、市役所1階・ロビーに展示していますので、皆さんもご来庁の際は、ぜひ一度ご覧ください！

2月16日



自分たちにできることをしよう

第一中学校の生徒の有志が、能登半島地震の被災者を支援しようと、募金活動を行いました。

ソフトボール部の声かけで始まった活動には自分も参加したいと多数の有志の姿も。吹奏楽部もコンサート会場で活動し、集まった募金は日本赤十字社を通じて被災地に届けられました。

2月21日



ベトナム料理で地域を盛り上げる

鳥飼北小学校の6年生が、地元ベトナム料理店と協力し、オリジナルメニューを考案。熱いプレゼンを経て採用された6つのメニューが、期間限定で実際にお店で提供されました。

児童は自分たちで考えたメニューを食べて、うれしそうに感想を言い合っていました。

3月3日



消防士になりきって ハイポーズ

市役所前駐車場で“こども消防フェア”が開催され、たくさんの家族連れでにぎわいました。

水消火器の使用や心肺蘇生法など消防の仕事を体験したり、はしご車や消防車など憧れの消防車両に乗ってポーズを取る可愛い子どもたちの姿が、会場のあちこちで見られました。

摂津市のデータ

■所在地：〒566-8555 大阪府摂津市三島1丁目1番1号

■連絡：☎ 06-6383-1111（大代表）

☎ 072-638-0007（代表）

FAX 06-6318-2258（広報課）

■市ホームページ：http://www.city.settsu.osaka.jp

■人口：86,327人 前月比49人減

（男性42,578人 女性43,749人）

■世帯数：42,902世帯

■面積：14.87km²

（令和6年2月29日現在）

■まちづくりのテーマ

社会のルールを守る人づくり

人間基礎教育のまち せつつ

思いやり 奉仕 感謝 あいさつ 節約・環境

LINE公式アカウント

LINEアプリでも情報発信をしています。

（右記QRから友だち登録）

アカウント名：大阪府摂津市

ID：@settsucity



登録してね！

