

# S ETTSU 10月号

広報せつつ

2021.10.1 (No.848)

【特集】

高齢者を見守り支える

市議会議員選挙の結果

新型コロナウイルスワクチン接種情報

広報紙記載のイベントなどは、延期または中止となる場合がありますので、各記事の問合せ先にて確認ください。

# マイナンバーカード

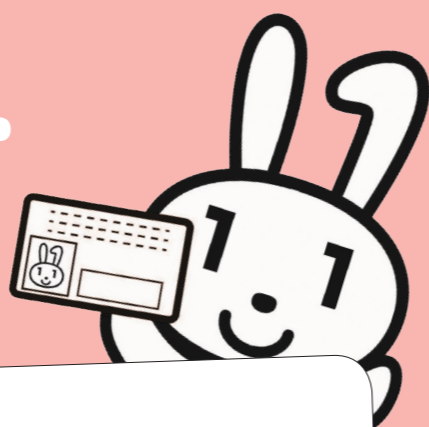

## ●マイナンバーカードをつくりませんか

デジタル社会のパスポート～コンビニ交付や保険証利用でますます便利に～

マイナンバーカードを取得していない人は、以下①～④の方法でカードの申請ができます。どの方法で申請しても、交付通知書が届いてから、本人が市役所でカードを受け取る必要があります。

【手元にQRコード付き交付申請書がある場合】

①スマートフォンから ②パソコンから ③証明写真機から

QRコードを読み取り、申請してください。

(①②はメールアドレスが必要。③は対応機に限る。写真代が必要。)

※QRコード付き申請書の発行…顔写真付きの本人確認書類を持参し、市民課で手続き

【手元にQRコードがない交付申請書がある場合】

④郵送で申請してください。

(申請書に必要事項を記入し、顔写真を貼り付け。)

※QRコードがない交付申請書の配布…「マイナンバーカード総合サイト」からダウンロードまたは同課

★同課窓口で申請書の記入、顔写真の撮影などをお手伝いします！※申請書は自身で郵送  
必ず本人確認書類（運転免許証や保険証など）と通知カード（手元にあれば）を持参してください。

問合せ 市民課へ



## ●マイナポイント対象期間延長

マイナポイントの対象期間が令和3年9月末から12月末に延長されました。詳細は下記QRコード（マイナポイントホームページ）からご確認ください。

※すでにポイント付与済みの人は対象外

【ポイント付与対象者】

令和3年4月末までにマイナンバーカードを申請した人



問合せ 産業振興課へ

## ●マイナンバーカードの保険証利用

マイナンバーカードを取得している人は、セブン銀行ATMやマイナポータルから利用申込をすることで、健康保険証として利用できます。詳細は下記QRコードからご確認ください。

※現在の健康保険証は引き続き使用できます

※医療機関、薬局によって利用開始時期が異なります

【保険証利用の詳細】



厚労省ホームページ

【保険証利用申込】



マイナポータルホームページ

問合せ

マイナンバー総合  
フリーダイヤル

☎ 0120 (95) 0178 へ

就職、転職、引越しも健康保険証としてずっと使える！

同意すれば、初めての医療機関でも、今までに使った薬の情報を医師などと共有できる！



# ピックアップ&トピックス

## 高齢者をお祝い

### 長寿訪問 今年は中止 24人が100歳、 232人が90歳に

市では毎年、敬老月間の9月に、市長が長寿訪問を行い、お祝いをしています。しかし、今年度は新型コロナウイルス感染症予防の観点から、中止としました。

市内最高齢者は男性で101歳、女性では105歳です。今年度には90歳を迎えるのは232人（男性70人、女性162人）、100歳を迎えるのは24人（男性6人、女性18人）です。

## 安全に暮らせるまちへ

### 市内の防犯カメラ 新たに20台設置、80台を更新



市は、10月から、市内に設置している防犯カメラ115台のうち80台を改修し、新たに設置した

20台を加えた、計135台の運用を開始します。カメラは、街頭犯罪の未然防止や犯罪発生時の容疑者特定につなげることを目的としており、犯罪の抑止効果を高めるため、見やすい場所に設置しています。

## ものづくりのまち摂津



### 摂津優品（せっつすぐれもん） 5つの商品認定



8月31日、摂津ブランド認定式を行い、摂津優品（せっつすぐれもん）として、新たに5商品を追加しました。

「摂津優品（せっつすぐれもん）」は、市と市商工会が市内の事業所などで生産・製造される優れた商品を認定する制度で、「摂津らしさ」「独自性」「将来性」などの基準により審査されます。認定されると、広報費補助や各種商談会への出展補助、専門家派遣による経営指導を受けることができるほか、摂津優品のロゴマークを使用することもできます。



# 新議員19人が決定

## 市議会議員選挙の結果

任期満了に伴う市議会議員一般選挙の投開票が9月19日に行われ、市民代表19人が決まりました。新しい市議会議員は、現職17人、新人2人。任期は9月30日から4年間です。

当日有権者数は7万1千93人、投票者数は3万1千211人で、投票率は43・90％と前回（43・77％）を上回りました。

各候補者の得票数は左表のとおりです。また、当選者は左ページののとおりです（得票数順・敬称略）。



### 市議会議員選挙結果

	得票数	氏名（年齢）	住所	党派（当選回数）
当	2,149,777	三好 俊範（34）	正雀本町1	大維・現（2）
当	1,971	藤浦 雅彦（59）	千里丘6	公・現（6）
当	1,806	南野 直司（56）	東正雀	公・現（5）
当	1,755	森西 正（51）	鳥飼野々3	無・現（6）
当	1,752	香川 良平（36）	新在家2	大維・現（2）
当	1,501	福住 礼子（62）	正雀3	公・現（3）
当	1,399	出口 貢次（41）	鳥飼野々3	大維・新（1）
当	1,385	水谷 毅（60）	鶴野2	公・現（3）
当	1,379	村上 英明（60）	鳥飼新町1	公・現（5）
当	1,368,222	三好 義治（65）	鳥飼野々3	無・現（9）
当	1,327	塚本 崇（47）	千里丘東2	大維・現（2）
当	1,261	嶋野 浩一郎（48）	新在家1	自・現（6）
当	1,151	松本 暁彦（38）	別府1	自・現（2）
当	1,105	増永 和起（62）	別府2	共・現（3）
当	1,089	安藤 薫（58）	鳥飼野々3	共・現（6）
当	1,084	光好 博幸（51）	鳥飼西2	無・現（2）
当	1,070	弘 豊（47）	千里丘東5	共・現（5）
当	1,054	野口 博（71）	昭和園	共・現（11）
当	1,020	西谷 知美（47）	千里丘2	立・新（1）
	994	藤井 宏樹（33）	三島2	無・新
	960	和家佐 和子（64）	鶴野4	自・新
	798	檜村 一臣（49）	香露園	無・現
	751	大澤 千恵子（53）	鳥飼下1	無・元
	737	西島 利行（43）	千里丘2	自・新

※大維＝大阪維新の会、公＝公明党、無＝無所属、自＝自由民主党、共＝日本共産党、立＝立憲民主党

### 新議員の 写真・氏名



南野 直司



藤浦 雅彦



三好 俊範



出口 貢次



福住 礼子



香川 良平



森西 正



塚本 崇



三好 義治



村上 英明



水谷 毅



安藤 薫



増永 和起



松本 暁彦



嶋野 浩一郎



西谷 知美



野口 博



弘 豊



光好 博幸

## ひとり暮らしへの支援

ひとり暮らし世帯の人が地域で安心して暮らせるための制度を紹介します。

### ●ライフサポーターの見守り訪問

民生児童委員を通じて「ひとり暮らしの登録」をした、見守りが必要な高齢者に、ライフサポーター（ひとり暮らし巡回ヘルパー）が個別訪問を行います。

### ●消防との連携

- ▷火災や救急時に、的確な救護活動ができるよう「ひとり暮らしの登録」をした人の情報を「消防指令システム」に登録します。
- ▷救急搬送の際に役立つ医療情報や緊急連絡先などを記入して冷蔵庫に保管する「救急医療情報キット」を配布しています。

### ●愛の一声訪問

「ひとり暮らしの登録」をした高齢者で、週1回の安否確認が必要と認められる人に、毎週水曜日に乳酸菌飲料をお届けし、安否の確認を行います。

### ●緊急通報装置の貸与

家庭での事故や突然の病気の時に、ボタンを押すと係員が駆け付ける装置を貸与します。



**対象者** おおむね65歳以上のひとり暮らしで、重篤な疾病などで、常に緊急事態が生じるおそれのある人  
**費用** 生計中心者の課税状況により自己負担あり



# 高齢者を見守り支える

## 見守り訪問をする民生児童委員ってどんな人？

### 関係機関をつなぐパイプ役

民生児童委員は、厚生労働大臣から委嘱された特別職の地方公務員で、摂津市では130人が活躍しています。

委員は担当する地域で、支援が必要な住民の相談相手となり、行政や関係機関につなぐ「パイプ役」として活動しています。



友愛訪問▷

### 子育てに関する相談も

民生児童委員の中で12人が「主任児童委員」の指名を受け、児童を専門的に担当しています。小学校を訪問し、教師や地域住民、専門機関などと連携しながら、児童虐待やいじめ、不登校など、子育てに関する相談に応じしています。



小学校で昔遊び▷

## 認知症への支援

認知症が気になっている人が地域で安心して暮らせるための制度を紹介します。

### ●認知症初期集中支援チーム

自宅で生活している40歳以上の人で、認知症が疑われるが、診断や医療・介護保険サービスを受けていない、または中断している場合に、医療や介護の専門チーム員が包括的・集中的に支援します。

**場所** 地域包括支援センター  
**問合せ** 同センター ☎ 06 (6383) 1377 へ

### 今年度から体制を強化

- ▷相談窓口が一つになり利便性向上  
地域包括支援センターが相談を一括で受け付けます。
- ▷社会福祉協議会内でスムーズな連携  
初期集中対応後の、ライフサポーターやCSW、専門医などとの連携をスムーズに行います。

### ●本市における世帯数・高齢者のいる世帯数の推移 国勢調査（各年10月1日現在）

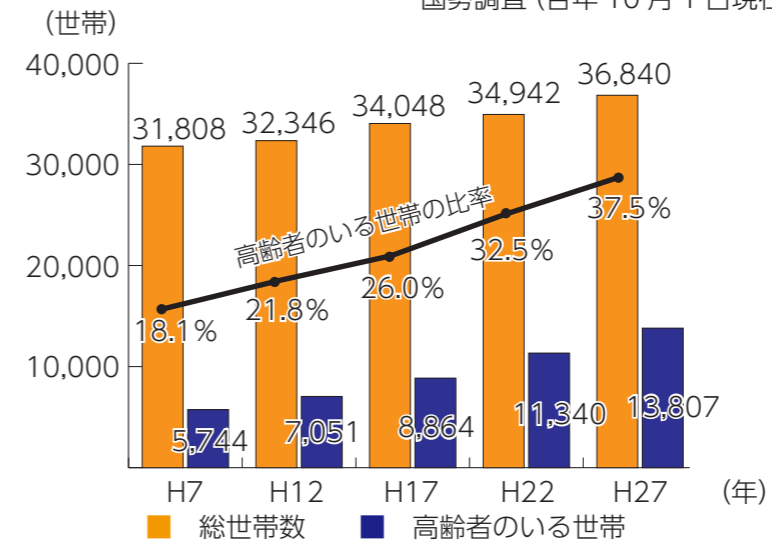

### ●本市における高齢者のいる世帯の推移・構成比 国勢調査（各年10月1日現在）

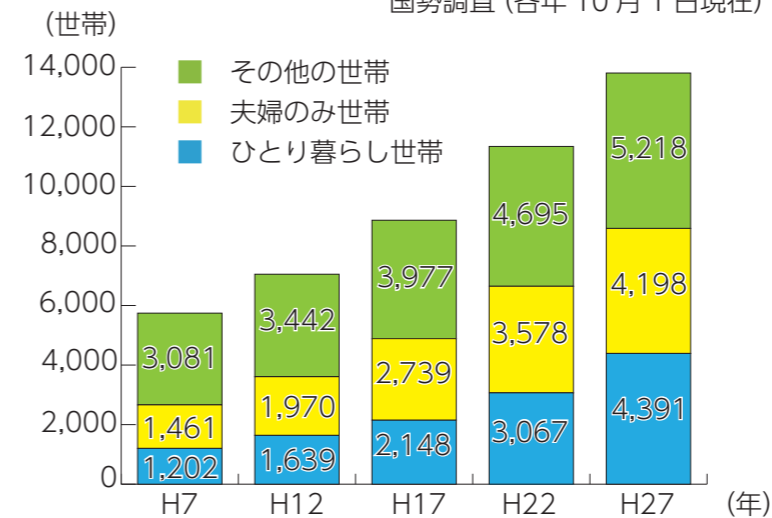

あなたは年齢を重ねてもひとりで今と同じ生活ができますか？

「高齢者のいる世帯の推移」（左表）からわかるように、高齢者世帯数は年々増加しており、特にひとり暮らし世帯が増えています。

年齢を重ね身体機能や認知機能が衰えると、元気だった頃と同じように生活することは次第に難しくなります。

今後、更に増加する後期高齢者（75歳以上）への見守りがより一層重要となります。

今回は、ひとり暮らし高齢者や認知症の高齢者を見守るための制度、相談窓口などを紹介します。

**問合せ** 高齢介護課へ

# 地域包括支援センターにお気軽にご相談ください

当センターで保健師として勤務する福田さんにセンターの役割などについて聞きました。

福田さん

## ～さまざまな相談を受ける機関～

地域包括支援センターは「高齢者のあんしん相談窓口」として、さまざまな相談を受け付けています。介護保険などの制度の話だけでなく、元気に暮らすための健康づくりの方法、介護予防、高齢者虐待に関することなど、相談内容は多岐にわたっています。(下記「4つの役割」)

## ～相談の解決には関係機関の連携が不可欠～

ご本人やご家族だけでなく、各種関係機関や地域の人びととの連携が、相談を解決するには大切です。個人情報の取り扱いに注意しながら、必要な支援につなげられるよう活動をしています。多種多様な相

談に、主任ケアマネジャーや社会福祉士、保健師などの専門職が協力し、臨機応変な対応を心がけています。

そのほか、認知症の早期発見を目指し、医師との連携も行っています。

## ～小さなことでも相談を～

相談は、電話・窓口どちらでも受け付けています。現在の生活や今後に不安がある時は、ひとりやご家族で抱え込まずに、一声ご相談ください。

また、今回オープンする地域包括支援センター鳥飼分室は、新鳥飼公民館に併設されています。そのため、イベントに参加した帰りなど気軽に寄ることができ、より一層身近な相談機関になるのではないかと考えています。

## 地域包括支援センター



所在地 三島 2-5-4  
地域福祉活動支援センター3階  
開所時間 平日午前9時～午後5時  
☎ 06 (6383) 1377



## 地域包括支援センター鳥飼分室



※総合相談支援業務のみ実施

所在地 鳥飼本町 1-9-45 新鳥飼公民館内  
開所時間 平日午前10時～午後5時(第4金曜日は休所し、翌土曜日を開所)  
☎ 072 (646) 5101



11月1日  
オープン

## 総合相談支援業務

- ▶生活の中の困りごとや心配ごとの相談
- ▶介護や医療に関することの相談
- ▶福祉制度に関することの相談

地域包括  
支援センター  
4つの  
役割

## 包括的・継続的 ケアマネジメント業務

- ▶高齢者を支えるネットワーク構築
- ▶地域のケアマネジャーへの支援

## 権利擁護業務

- ▶成年後見制度の手続き支援や日常生活自立支援などの制度の案内
- ▶高齢者の虐待の早期発見や早期支援のための相談

## 介護予防 ケアマネジメント業務

- ▶介護予防・日常生活支援を目的としたサービスが、適切に提供されるための援助

## ● QRコード付きシール (ひとり歩き見守り支援シール)

家族がひとり歩き(徘徊)してしまった時に備え、事前に持ち物にQRコードが掲載されたシールを貼ることで、発見者がQRコードを読み取り、早期に介護者の元に戻ることができる仕組みです。

対象者 もの忘れがあり、ひとり歩き(徘徊)の恐れがある人  
交付枚数 1人につきシール10枚  
申請方法 市役所1階・高齢介護課へ申請書を提出



シール見本

## 困っている人がQRコード付きのシールを持っていたら

### ① QRコードを スマホで読み取る



### ② 指示に従い次の内容を入力

- ▷発見した場所
- ▷介護者へのメッセージ  
※メールアドレスは通知されません
- ▷必要に応じてひとり歩き(徘徊)者の様子を添付

### ③ 家族や介護者へ メッセージを送信



発見場所を入力

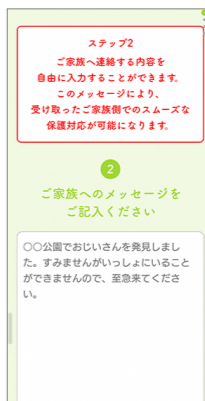

状況などを入力



必要に応じて状況の写真添付

## ● 認知症高齢者等ひとり歩き(徘徊) SOS ネットワーク

認知症高齢者の行方が分からなくなった時に、地域の支援を受けて早期に発見できるよう、警察での捜索だけでなく、高齢者の特徴を協力事業者にも提供し、捜索に協力してもらっています。

ひとり歩き(徘徊)のおそれがある高齢者などの家族には、ネットワークへの事前登録をおすすめします。

【事前の登録方法】 対象者の顔写真と全身写真を持参し、高齢介護課へ  
※未登録の人でも、窓口で手続きをすれば、制度を利用することが可能です。

## ● 認知症疾患医療センター

認知症についての専門医療相談、患者・家族への介護サービス、医療情報の提供などを行っています。

場 所 高槻市奈佐原4丁目10-1  
問合せ 医療法人大阪精神医学研究所  
新阿武山病院  
☎ 072 (693) 1892  
FAX 072 (693) 3029 へ

## ● 若年性認知症コールセンター

65歳未満で発症した若年性認知症の相談を受けています。

問合せ  
▼若年性認知症コールセンター  
☎ 0800 (100) 2707 へ  
(月～土曜日の午前10時～午後3時)  
▼大阪府若年性認知症支援コーディネーター  
☎ 06 (6977) 2051 へ  
(月・火・木・金曜日の午前10時～午後4時)

## ● 新型コロナを疑う場合の受診・相談体制 問合せ 保健福祉課へ

発熱や倦怠感がある場合は、かかりつけ医などの身近な医療機関に相談しましょう。また、受診の際はマスクを着用し、公共交通機関などの利用は可能な限り避けましょう。

発熱などの風邪症状がある場合には、仕事や学校は休んで、不要不急の外出は控えましょう。

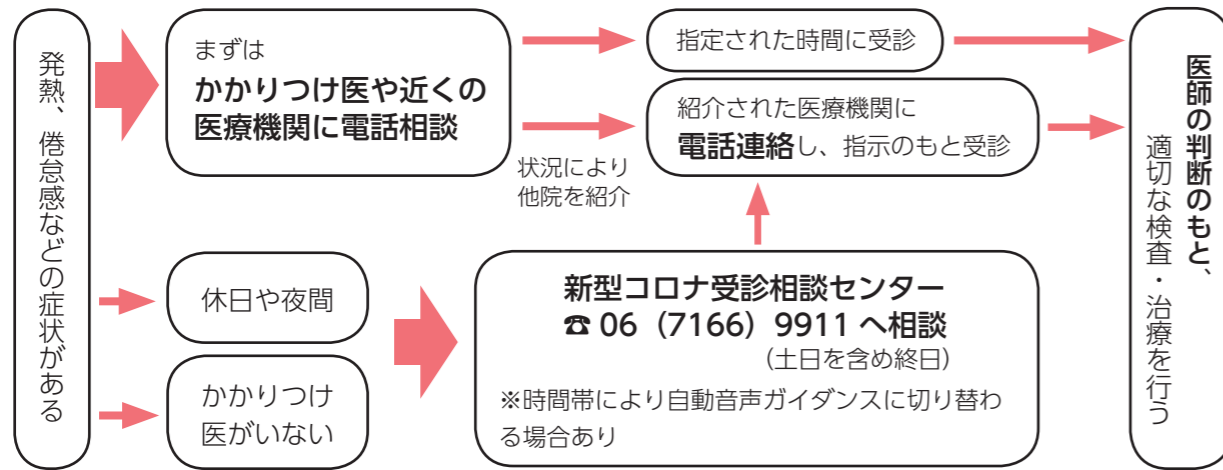

## ワクチン打ってもつづけよう 感染予防対策

ワクチンは、新型コロナウイルス感染症の発症を予防できることが期待されていますが、他の人への感染をどの程度予防できるかはまだ十分に分かっていません。ワクチンを打った人も打っていない人も、感染予防対策の継続をお願いします。 問合せ 保健福祉課へ

### 手洗い、うがい

- ▷ 帰宅後、トイレ、食事の前後などは必ず手を洗う
- ▷ 30秒石鹸を泡立てながらもみ洗いを
- ▷ 手のひら、手の甲、指の間、親指のつけ根など、洗い残しのないように
- ▷ 洗い終わったら、しっかりと水分をふきとる
- ▷ 手洗い後に手指消毒用アルコールを使うとより効果的

(手洗い動画)  
あなたの手は大丈夫？  
～感染予防は手洗いから～



市ホームページへ

### マスクの正しい着用

- ▷ 自分の顔に合ったサイズを着用する
- ▷ マスクを鼻にすき間なくフィットさせ、しっかりと着用する（鼻出しは×）
- ▷ 品質の確かな、できれば不織布マスクを
- ▷ 症状が無くても、外出する時は着用する
- ▷ 飲食の場でも、会話をする時はマスクを着用する
- ▷ マスクは万能ではありません。外出後は、手洗いとうがいを忘れずに

(正しいマスクのつけ方)



厚生労働省  
YouTube アカウントへ

### こまめな換気

- ▷ 部屋の空気が1時間に2回以上入れ替わるように換気する
- ▷ 対角線上にある2つの窓を開けると効果的
- ▷ 窓が1つしかない場合や窓がない場合は、窓やドアに向けて扇風機で部屋の外に空気が流れるようにする



# 新型コロナウイルス ワクチン接種 の 予約

2回接種  
無料

本市の新型コロナウイルスワクチンの接種状況は、対象である12歳以上の人の約65%が1回目の接種を、約50%が2回目の接種を終えています。そのうち65歳以上高齢者では、それぞれ約90%・約85%となっています。接種については、国からのワクチン供給の状況に合わせて市全体で回数を調整しながら実施していきます。

## 「市コールセンターで予約受付を行う医療機関」や「集団接種」の予約

医療機関などは市ホームページ（下記QRコード）でご確認ください。

### 予約開始

10/9(土)～10/29(金)の接種

→ 10/5(火)午前8時45分から

- ▷ 予約終了後、続けて100人程度の予約待ち者の受け付けをします。
- ▷ 当日キャンセルが出た場合、ワクチンを廃棄しないため、会場の医療従事者などに接種します。
- ▷ 予約終了については市ホームページなどでお知らせします。
- ▷ 1回目の接種予約のみ。2回目は接種場所での予約です。

### 予約対象

- 12歳以上の人
- ▷ 12～15歳の方は、原則、接種時に保護者の同伴が必要です。また、予診票の署名欄に保護者氏名の署名が必要です。
- ▷ 16～18歳の方は、接種時に保護者の同伴を推奨しています。
- ▷ 妊娠している方は、必ず事前に主治医や健診医に相談し、接種が可能なことを確認してください。

## 「直接予約受付を行っている医療機関」の予約

市内約30カ所の接種医療機関全体で、週に約4,000回の接種を実施しています。

対象の医療機関や予約方法など最新情報は市ホームページ（右記QRコード）でご確認ください。

### 予約方法

予約や接種をする時には、事前に送付している接種券が必要です。摂津市に転入した人は、保健福祉課へ、紛失・破損した場合は、市コールセンターへお問い合わせください。

10月5日現在で、19歳以下の人、妊娠中の人の予約受付は電話のみです（LINE不可）。

### LINEで予約

摂津市LINE公式アカウントのトーク画面メニューにある「新型コロナウイルスワクチンの予約」をタップ（詳しくは、下記QRコードへ）

### 電話で予約

摂津市コロナワクチンコールセンター  
☎ 06 (6170) 2762 へ  
受付時間 午前8時45分から午後5時15分  
受け付けは平日・土日（祝日・振替休日を除く）

### 集団接種会場＝日時

保健センター（南千里丘5-30）＝10月10日・17日・24日の日曜日午後0時45分～4時15分※実施時間は変更の場合あり



市ホームページへ  
（LINEの友だち登録、予約の詳細などはこちらから）

※申込みは原則1日から受付開始  
※特に記載のない場合、対象は市内  
在住・在勤・在学者、申込み不要

摂津市役所  
☎ 06 (6383) 1111 (大代表)  
☎ 072 (638) 0007 (代表)

●お知らせ

環境フェスティバル中止

新型コロナウイルス感染症予防の観点から、11月に開催予定の「市民環境フェスティバル」を中止します。  
問合せ 環境政策課へ

Jアラート訓練の実施

10月6日(水)午前11時ごろ、市内防災用屋外スピーカーからJアラート(全国瞬時警報システム)のテスト放送を実施します。  
放送内容が聞き取りにくい場合は、デジタル防災行政無線応答サービス(自動音声) ☎ 06 (6318) 2601へ  
問合せ 防災危機管理課へ

市民図書館・  
烏飼図書館サービス停止

11月1日(月)は、市民図書館・烏飼図書館センターのシステム更新作業のため、図書館ウェブサービスが利用できません。蔵書検索、貸

出予約など図書館ホームページすべてを停止します。  
問合せ 生涯学習課へ

教育長に

箸尾谷さんを再任

教育長の任期満了に伴い、箸尾谷知也さん(64歳)を再任しました。任期は令和6年9月30日まで。  
問合せ 教育政策課へ

阪急摂津市駅周辺清掃

10月26日(火)に、環境美化推進地区である阪急摂津市駅周辺のごみ拾いを行います。※雨天中止  
集合時間Ⅱ場所 午前9時半Ⅱコミュニケーションプラザ前  
問合せ 環境政策課へ

議会の開催日程

第3回定例市議会が、次の日程で開催されます。傍聴することが出来ます。  
《本会議》10月8日(金)・11日(月)・12日(火)・28日(木)・29日(金)  
※一般質問は28日・29日  
《常任委員会》▽文教上下水道・民生 10月19日(火)  
▽総務建設 10月20日(水)

《駅前等再開発特別委員会》

10月22日(金)  
※10月8日・11日のみ午後3時、その他は午前10時開会予定  
※本会議はインターネットで生中継し、後日録画配信  
問合せ 議会事務局へ

行政相談委員にご相談を

10月18日(月)・24日(日)は、「行政相談週間」です。総務大臣から委嘱された相談委員が毎月第1水曜日午後1時～3時に、自治振興課で相談を受け付けます。  
毎日の暮らしや行政の仕事に関する相談があれば、お気軽にご利用ください。  
問合せ 同課へ

人権に関する市民  
意識調査にご協力を

人権問題に関する意識の現状を把握し、今後の人権施策を考える基礎資料として、市民意識調査を実施します。無作為で抽出した人に、10月上旬に調査票を送付します。お手元に届いたら、回答にご協力ください。  
問合せ 人権女性政策課へ

画策定の基礎資料とするため、10～11月にかけて調査を実施します。  
大阪府より紙の調査票が届いたら、調査票またはインターネットでの回答にご協力ください。  
※調査にあたり、大阪府の職員や調査員などが、ご自宅に伺うことはありません。  
問合せ 近畿圏パーソントリップ調査サポートセンター ☎ 0120 (116) 106へ

業務用エアコンなど廃棄  
フロン類の回収が必要

業務用エアコンや冷凍冷蔵庫などを捨てる場合は、フロン類充填回収業者にフロン類の回収を依頼してください。フロン類の未回収には、50万円以下の罰金が科せられます。  
問合せ 大阪府産業廃棄物指導課 ☎ 06 (62110) 9570へ

PCBを含む機器の確認

事業所などで高濃度PCBを含む電気機器を発見した場合は、処分が必要なた

国保の新しい被保険者証  
を送付します

11月1日に、国民健康保険被保険者証(保険証)が切り替わります。10月中旬に、新しい保険証(水色)を世帯主宛てに、簡易書留で送付します。なお、転送先へは送付しませんのでご注意ください。

お手元に届いた保険証は、その日から使用できますので、医療機関などで受診される時は、新しい保険証をご提示ください。現在、使用されている保険証(桃色)は、ご自身で破棄するか、国保年金課13番窓口へご返却ください。

10月下旬までに、新しい保険証が届かない場合や保険証についてご不明な点があれば、お問い合わせください。  
問合せ 同課へ

傷病手当金の支給  
適用期間が変わります

国民健康保険および後期高齢者医療制度における新型コロナウイルス感染症に係る傷病手当金の支給適用期間が「令和2年1月1日～令和3年9月30日」から「令和2年1月1日～令和3年12月31日」に変更となりました。※詳細は市ホームページへ  
問合せ 国保年金課へ

市税土曜電話納付相談

10月23日(土)午前9時～12

●募集

ボランティア募集

◎使用済み切手整理Ⅱ 10月21日(木)午前10時～午後3時(参加時間自由)  
◎ぞうきん縫ってボランティアⅡ 10月25日(月)午前10時～午後3時(参加時間自由)  
ところ・問合せ ボランティアセンター(地域福祉活動支援センター内) ☎ 06 (6318) 1128

高齢者のインフルエンザ予防接種 費用を一部助成

10月からインフルエンザの予防接種が始まります。次の対象者には、12月末まで接種費用の一部を助成します。

対象者 ▽65歳以上▽60～64歳で、心臓・腎臓・呼吸器の機能障害またはヒト免疫不全ウイルスによる免疫機能障害により身体障害者手帳1級に相当する障害のある人

自己負担額 1,500円  
※生活保護受給世帯と市民税非課税世帯は、保健福祉課での事前手続きにより自己負担額免除(郵送、市ホームページでの申請可・12月20日(月)必着)

【市内で接種する場合の流れ】

①医療機関へ予約 ②ワクチン接種 ③自己負担額の支払い

【市外で接種する場合の流れ】※事前手続きにより依頼書が必要

①同課へ連絡し、依頼書の発行手続き ②医療機関へ予約  
③依頼書を持参し、ワクチン接種 ④医療機関で全額支払い  
⑤同課で助成対象額を還付手続き

※高槻市、吹田市、豊中市、豊能町、島本町、茨木市、池田市、箕面市、能勢町の契約医療機関で接種する場合は依頼書不要  
問合せ 同課へ



8月の火災・  
救急件数

★火災 0件  
(年間累計 10件)  
★救急 414件  
(年間累計 3,015件)

●病院に行った方がいい？  
●応急手当の方法は？  
●近くの救急病院はどこ？  
●救急車を呼んだほうがいい？

救急安心センターおおさか  
#7119  
または 06 (6582) 7119  
(24時間・365日対応)



お知らせ／募集

相談

健康

公民館・コミセン

スポーツ文化

図書館

施設催し／教育ほか

福祉

産業振興

子育て

地域活動

ごみ・資源

お知らせ／募集

相談

健康

公民館・コミセン

スポーツ文化

図書館

施設催し／教育ほか

福祉

産業振興

子育て

地域活動

ごみ・資源

◆応急診療

◎市立休日小児急病診療所

問合せ ☎ 072 (633) 1171

場所 香露園 32 - 19

診療科目 小児科 (中学生以下)

診療時間 日曜・祝日および  
12/31 ~ 1/3 = 午前 10 時 ~ 11 時半、午後 1 時半 ~ 4 時

※受付は診療開始 30 分前から

※発熱のある人は事前連絡のうえ、  
受診してください。



市立休日小児急病診療所

◎高槻島本夜間休日応急診療所

問合せ ☎ 072 (683) 9999

場所 高槻市南芥川町 11 - 1

診療科目 内科、小児科、外科

診療時間 ▽日曜・祝日および年末年始  
= 午前 10 時 ~ 12 時、午後 2 時 ~ 5 時、午後 7 時 ~ 翌朝 7 時  
▽平日 = 午後 9 時 ~ 翌朝 7 時  
▽土曜日 = 午後 3 時 ~ 翌朝 7 時

※歯科は、日曜・祝日および年末年始の午前 10 時 ~ 12 時、午後 2 時 ~ 5 時

※受付は診療時間終了 30 分前まで

■保健センターのセット健診～健康診査+がん検診～

健康診査 (特定健診・後期高齢者健診) とがん検診 (胃・大腸・肺・前立腺)、骨粗しょう症検診、ピロリ菌検査とのセットでの健診が可能です。

実施日 ▽午後プラン = 11 月 1 日 (月)・9 日 (火) (受付: 午後 1 時半 ~ 3 時) ▽午前プラン = 11 月 1 日 (月) ~ 10 日 (水) (受付: 午前 8 時 45 分 ~ 11 時) (土・日・祝除く)

対象 ▽16 ~ 39 歳 (午後プランのみ受診可) ▽40 ~ 74 歳で、特定健診受診券を持つ人 (加入の医療保険によって受診できない場合あり) ▽40 歳以上で、ご加入の医療保険の異動があった人や生活保護受給者など ▽後期高齢者医療の被保険者

種類	内容 (対象)	費用
午後プラン 午前プラン	健康診査 = 内科診察、血液・尿検査、身体・腹囲・血圧測定、※医師の指示により、心電図・眼底検査	無料※加入の医療保険によっては一部自己負担あり
	肺がん検診 = 胸部直接撮影 (40 歳以上)、必要な人には喀たん検査 (50 歳以上)	無料、喀たん検査は 700 円
	大腸がん検診 (40 歳以上)	500 円
	胃がん検診 (40 歳以上)	900 円
(申込で受診可) オプション	骨粗しょう症検診 (16 歳以上)	500 円
	前立腺がん検診 (50 歳以上の男性)	2,000 円
	ピロリ菌抗体検査 (20 歳 ~ 60 歳)	500 円
	大腸がん検診 (40 歳以上) ※午前プランには含まれているのでオプション申込み不要	500 円

申込み 10 月 5 日 (火) までに、封書またははがき (一人 1 枚) に、  
①希望プラン (午前または午後)、オプション申込内容  
②希望健診日 (第 1・第 2 希望) ③氏名 (ふりがな) ④生年月日 ⑤住所 ⑥電話番号 ⑦ 40 歳以上はご加入の保険者 (名称)・受診券整理番号を書いて、〒566-0021 南千里丘 5-30 保健センター健診申込み係へ (必着・抽選) ※同センターホームページからも申込み可

10 月は乳がん月間

問合せ 保健福祉課へ

乳がんは自分で見つけることのできる数少ないがんです。定期的なセルフチェックをするうちに自分の乳房の普通の状態がわかり、異常を早く見つけられるようになります。月 1 回のセルフチェックをはじめましょう。また、40 歳を過ぎたら、2 年に 1 度のマンモグラフィ検診を受けましょう。

乳がん検診の申し込み

市では、40 歳以上の人は 700 円の自己負担で、10,000 円相当のマンモグラフィ検診を受けることができます。以下の施設から選択し、お申し込みください。

検診実施施設	問合せ・申し込みなど
①摂津市保健センター	同センター ☎ 06 (6381) 1710 へ ※同センターホームページに申し込みフォームあり
②大阪がん循環器病予防センター	保健福祉課 ☎ 06 (6383) 1386 へ
③済生会吹田病院	同院予約センター ☎ 06 (6382) 1516 へ ※月 ~ 金曜日 午後 2 時 ~ 5 時受付



■集団がん検診

会場 保健センター

申込み 電話または同センターホームページから (先着)

検診・検査	費用	対象	実施日
大腸がん	500 円	40 歳以上	11 月 19 日 (金) 午前 9 時 ~ 11 時
肺がん	無料※	(骨粗しょう症のみ	定員に達したため 11 月分の受付終了
骨粗しょう症	500 円	16 歳以上)	
胃がん	900 円		
乳がん	700 円	40 歳以上で奇数月生まれの人	11 月 5 日 (金) 午前・午後 18 日 (水) 午前のみ 午前 9 時半 ~ 11 時半 午後 1 時 ~ 2 時半
子宮頸がん	600 円	20 歳以上で奇数月生まれの人	11 月 18 日 (水) 午後 1 時 ~ 3 時 ※一時保育あり (要予約)

※喀たん検査を受ける場合、別途 700 円要

令和 4 年 3 月実施分まで受付中。日程は年間日程表、同センターホームページでご確認ください。 問合せ 同センターへ

■個別がん検診 費用、対象は上記と同じ

対象がん	問合せ・申込み先
胃・大腸・肺・乳・子宮頸	大阪がん循環器病予防センター (完全予約制) 大阪市城東区森之宮 1-6-107 ※受診希望の人は事前に保健福祉課へ電話
乳	大阪府済生会吹田病院 (完全予約制) 吹田市川園町 1-2 予約センター ☎ 06(6382)1516 (平日午後 2 時 ~ 5 時)
子宮頸	市内受託医療機関、吹田市・茨木市受託医療機関 ※受託医療機関は市ホームページ、年間日程表を見て直接申込み

■茨木保健所のイベント・検査・相談

申込み 同保健所 (茨木市大住町 8-11) へ

※日程などについては、同保健所ホームページか電話にてお問合せください

イベント・検査・相談	実施日など
難病広域講演会 ～難病とともに生きる～ 身体の病気である難病とこころの関係について	11 月 2 日 (火) 午後 2 時 オンライン配信 対象: 難病患者とその家族、関係機関
こころの健康家族教室 統合失調症についての講義	11 月 26 日 (金) 午後 2 時半 場所: 茨木保健所 対象: 精神障害者の家族 定員: 20 人 (☎可・先着)
エイズ／HIV 抗体検査 (即日検査、無料・匿名で受検可、希望者には梅毒即日検査も実施)	木曜日 (第 3 を除く) 午前 9 時半 ~ 10 時半
こころの健康相談 (うつ病などの精神的な病気、ひきこもり相談)	予約制
医療機関に関する相談 (安心して医療が受けられるようサポート)	平日午前 9 時 15 分 ~ 12 時 15 分・午後 1 時 ~ 4 時

※いずれも土・日・祝日は実施しません



●健康  
+献血にご協力ください  
10 月 4 日 (月) 午前 10 時 ~ 12 時・午後 1 時 ~ 4 時半に、  
コーナン摂津島飼西店で  
問合せは社会福祉協議会 ☎  
06 (4860) 6460 へ

◆うきうきせつつウォーキング  
「大正川河川敷コース 5.5 km (シヨートコース 3.5 km)」大正川河川敷沿い (階段やスロープの昇降回数あり)  
10 月 4 日 (月) 午前 9 時 15 分に、集合・解散場所は鶴野第 1 公園※受付は午前 9 時から / 当日の午前 7 時時点の NHK 天気予報で大阪府の午前の降水確率が 50 % 以上の場合中止・当日が緊急事態宣言下であれば中止 (詳細は市ホームページへ) / 当日、メモ用紙に住所、氏名、年齢、電話番号、性別、当日の体温を書いて持参※マスク着用必須 / 健康マイレージポイント対象  
問合せ 保健福祉課へ



◆健康相談  
10 月 26 日 (火) 午前 9 時半 ~ 11 時半に、保健センターで / 要予約 (同センターへ・☎可)  
◆胃がん大腸がんバス検診  
11 月 28 日 (日) 午前 9 時 ~ 11 時半に、新島飼公民館で / 対象は 40 歳以上 / 費用は胃がん 11900 円、大腸がん 15000 円 / 要申込み (保健センターへ・☎可・先着)

◆シニア生活習慣改善エフサイズ講座 介護予防体操など  
10 月 26 日 ~ 来年 3 月 22 日の火曜日 午前 9 時 45 分 ~ 11 時 15 分に、保健センターで (計 15 回) / 対象は健診などで血圧・血糖・脂質いずれかに異常のある 60 ~ 74 歳 / 定員 15 人 / 費用 3 千円 / 要申込み (同センターへ・☎可・先着)

※申込みは原則1日から受付開始  
※特に記載のない場合、対象は市内在住・在勤・在学者、申込み不要

安威川公民館 ☎ 06 (6383) 6690 新鳥飼公民館 ☎ 072 (654) 6954  
千里丘公民館 ☎ 06 (6387) 5789 鳥飼東公民館 ☎ 072 (653) 5735  
味生公民館 ☎ 06 (6340) 9700 別府コミュニティセンター ☎ 06 (6340) 8155

## イベントの中止

新型コロナウイルス感染症予防の観点から、次のイベントを中止します。

- ▽市美術展 10月21(木)～24日(日)
  - ▽芸能文化祭 10月24(日)、30日(土)、31日(日)
  - ▽摂津音楽祭 リトルカメラコンクール 11月14日(日)  
※予選 10月2日(土)～4日(月)
  - ▽摂津音楽祭 チャレンジコンサート 11月14日(日)
  - ▽フレッシュコンサート 11月21日(日)
  - ▽摂津ふれあいマラソン大会 来年2月6日(日)
- 問合せ 文化スポーツ課へ

## 集まれ未来のメダリスト ～摂津市体感プロジェクト2020～ 小椋久美子さんによる バドミントン教室

基礎から応用までレベルに応じた指導を受けることができます。※ラケット貸出し可



△小椋久美子さん

日時 12月4日(土) 10時～11時半(受け付けは9時半から)  
場所 味生体育館  
対象 市内在住・在学の小学生～高校生 ※初心者・未経験者大歓迎  
定員 40人  
申込み 10月29日(金)午後5時15分までに、はがきに①氏名・ふりがな②住所③生年月日④電話番号⑤学校名⑥現学年⑦バドミントン経験年数⑧マイラケットの有無⑨来場方法(車またはその他)を書いて、〒566-8555(住所不要)文化スポーツ課へ(必着・多数の時抽選(結果は後日郵送))  
※複数人での申込みは、1枚のはがきに人数分の情報を記入

◆小品盆栽の育て方講座  
植え付けから四季の手入れまで、梅盆栽の植えつけ方や育て方を学ぶ  
10月23日(土)午後1時半～3時半/定員11人/材料費1千円/要申込み(☎可・先着)  
◆食の歳時記、旬を暮らしに、旬の食材や四季の伝統行事にまつわる食の話(霜月編)  
11月4日(木)午前10時半～11時半/定員11人/要申込み(☎可・先着)

【別府コミュニティセンター】  
◆ろっ骨体操 ろっ骨を中心とした全身関節にアプローチする体操  
10月13日(水)午後2時～3時/定員7人/要申込み(☎可・先着)  
◆のびのびストレッチ体操のバランス、ストレッチ体操で運動不足解消とストレッチ発散  
10月19日(火)午後3時15分～4時15分/定員7人/要申込み(☎可・先着)

◆☆べふコミセン☆えほんのひろば 絵本の読み聞かせや簡単な体操  
10月20日(水)午前10時半～11時半/対象は乳児



◆感染症予防はろっ骨! ろっ骨の仕組みを知り、呼吸力を高める簡単な運動をする  
11月8日～11月31日の月曜日午前10時～11時半(計6回)/定員7人/要申込み(☎可・先着)  
◆大人の関わり方で子どもの運動神経は決まる 子どもの成長に合わせて運動神経を伸ばすための体の使い方指導



## 公民館まつり の中止

新型コロナウイルス感染症予防の観点から、次のイベントを中止します。  
▽安威川公民館まつり 10月16日(土)・17日(日)  
▽新鳥飼公民館まつり 10月23日(土)・24日(日)  
問合せ 各館へ



◆みんなで作ってあそぼう 絵本の読み聞かせやおもち作りなど  
10月27日(水)午前10時半～11時半/対象は幼児と保護者/定員20組/要申込み(☎可・先着)



◆マネー講座「知って楽になるお金の話」生活をするうえで、知っておくことになったり得をしたりする、手続きや法律の話  
10月20日(水)午後1時半～3時/定員15人/要申込み(☎可・先着)

手縫いの着物で  
伝統を感じる



◆ミニチュア着物作り 着物のほぎれで手縫いのミニチュア着物を作る  
10月18日～12月6日の月曜日午後1時半～3時半(計8回)/定員4人/材料費1千500円/要申込み(☎可・先着)

## 【味生公民館】

◆スマホ使いこなし講座「LINE」スマートフォンのLINEを使いこなしテクニックを学ぶ  
10月28日～11月11日の木曜日午後1時半～3時(計3回)/定員10人/要申込み(電話不可・先着)/LINEアプリの入ったスマホ、筆記用具持参



◆お血で味わう物語「秋の行楽膳」秋の炊き込みごはん、峠の釜飯風、小豆島のゆづめ、浅草のあんこ玉などを作る  
10月27日(水)午前10時～午後1時/定員7人/材料費1千円/要申込み(☎可・先着)

## 【新鳥飼公民館】

◆伸ばしてスッキリ!健康体操 セラバンドを使って、筋力アップ・ストレッチ・有酸素運動で体力向上  
11月1日～12月20日の月曜日午後1時半～3時(計8回)/定員15人/セラバンド代500円/要申込み(☎可・先着)  
◆アロマハンドジェル作り 手肌に優しいアロマが香る除菌ジェルを作る  
11月10日(水)午後1時半～3時/定員8人/材料費500円/要申込み(☎可・先着)



◆学び合う場づくり「元気の会鳥飼東」地域で支え合う絆作り「ちよっとギヤラリー&ゲーム」

## 【鳥飼東公民館】

◆みんなでハーモニカ!健康づくり「元気の会鳥飼東」基本からハーモニカを始める  
10月18日(月)午後1時半～3時/定員4人/要申込み(☎可・先着)

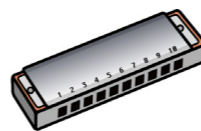

野菜の刺繍で  
ワンポイント



10月4日(月)午後1時半～3時  
◆初めての刺繍講座 さらに野菜をモチーフにした刺繍をする  
10月14日・28日の木曜日午後1時半～3時半(計2回)/定員10人/材料費200円/要申込み(☎可・先着)

●スポーツ

◆第Ⅲ期健康体操教室

10月4日～12月13日の月曜日▽午前9時半～10時半  
▽午前10時45分～11時45分  
に、味生体育館で（各計10回）／対象は16歳以上／定員各25人／受講料5千円／要申込み（同館へ・電話不可・先着）

◆第Ⅲ期モビバン体操教室

10月6日～12月15日の水曜日午前10時～11時に、味生体育館で（計10回）／対象は16歳以上／定員12人／受講料5千円／要申込み（同館へ・電話不可・先着）  
◆あなたの体力、測りませんか？市民体力テスト  
自分に合った健康づくりをサポート（スポーツ庁の新体力テスト実施要項に基づく、握力・上体起こし・長座体前屈・反復横跳びなど）  
10月16日（土）午前9時半から、味生体育館で／対象は①20～64歳②65歳以上／定員①15人②20人※健康マイレージポイント対象講座／要申込み（前日までに同館へ・可・先着）

◆スキップ水泳教室

10月23日～12月4日の土曜日午後2時～3時に、温水プールで（計7回）／対象は5～12歳の障害児と保護者または介助者／定員10組／受講料8千円／要申込み（温水プールで配布の申込書を書いて、同プールへ）

◆市民ニュースポーツのつどい「ゲートゴルフ大会」

11月21日（日）午前9時から、スポーツ広場で／運営は市スポーツ推進委員協議会／要申込み（11月10日（水）までに、市役所2階・文化スポーツ課、各体育館で配付の申込書を書いて、同課へ郵送、持参またはFAX 06（6383）5790）

●お知らせ

温水プール臨時休館

水の入替作業と修繕のため、10月5日（火）～8日（金）は臨時休館です。

【市民図書館】

◆出張おはなし会

絵本の読み聞かせや手遊びなど  
10月12日（火）午前11時から（15分程度、コミュニティプラザ・子どもルームで／対象は幼児と保護者／定員12組）

◆大人の講座～図書館で学ぶ風水

「風水ってなあに？」初心者向け「風水」のおはなし  
11月6日（土）午後1時半～2時半／対象は中学生以上／定員6人／要申込み（8日（金）から同館へ・可・先着）

【鳥飼図書センター】

◆ボードゲームで遊ぼう！

数種類のボードゲームで遊ぶ  
11月7日（日）午後2時～3時半／定員8人／要申込み（可・先着）

映画会

市民図書館 毎週④

- ①午前10時半～（子ども向けアニメ映画）  
②午後1時半～（一般向け映画）

予約制・定員制で実施  
※詳細は各館へ

- 3日 ①トムとジェリー 上には上がある ②元禄撩乱 DISC1  
10日 ①ころわんのおはなし2 ②元禄撩乱 DISC2  
17日 ①日本昔ばなし 姥捨て山ほか ②がんばれ！ベアーズ  
24日 ①げんきげんきノンタン まいごはだあ～れ？ ②ベトナムの風に吹かれて  
31日 ①銀河がマロを呼んでいる ふたりのねがい星 おじゃる丸スペシャル ②ホワイトハウス・ダウン

鳥飼図書センター 毎週⑤午前10時半～

- 2日 ○陽炎の辻 完結編（一般向け映画）  
9日 ○くまのがっこう ジャッキーのパンやさん  
16日 ○さらばまったりの日々よ おじゃる丸スペシャル  
23日 ○世界名作アニメ ピーターパン  
30日 ○しまじろうのわお！しまじろうアニメ ともだちだいすき傑作選

おはなし会

市民図書館

\*おはなし玉手箱  
（約15分）  
毎週⑤午後3時から

鳥飼図書センター

\*えほんとかみしばいのおはなし会  
（約15分）※当日先着・定員制  
テーマは「おいしい」  
毎週⑤午後2時半から  
※30日は「外国語でおはなし会」

せつつの文化財

No.13

水とともに歩み 水とたたかう摂津

縦横に走る水路と井路 一津屋・別府編

春に1.4kmの桜並木を見せる、木津川と宇治川を分ける京都八幡の背割堤。摂津市には別府から大阪市との境界まで、安威川の南に番田水路と鳥飼水路の背割り（左写真）が存在します。春には別府沿いに桜堤が美しい彩りを魅せています。



【いにしえ 神崎川の形状】

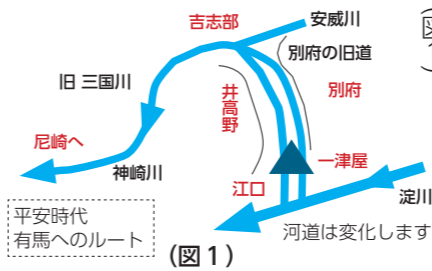

きれいに走っています。ダイキン工業敷地の内外に4本の水路が北へ流れ、敷地内を南西へ流れる味生水路と合流し、神崎川へ向かっています。昔は雨で鳥飼からきた水を「流す流さない」で争いまで起きた水路の境界線「めがね橋」が鳥飼和道と一津屋のちょうど境目にあります。（図2）

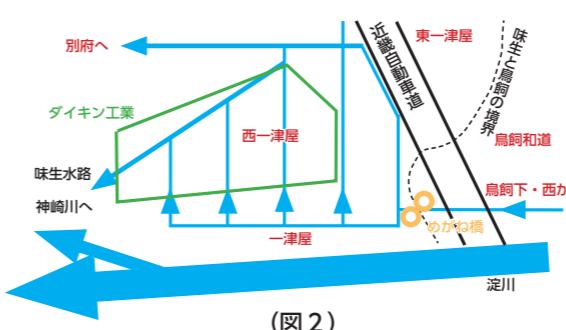

★テーマ展示★

各図書館では、話題の事柄や季節に合わせてテーマを設定し、一定期間関連する図書を展示しています。

【市民図書館】

「雑誌のいろいろ」 11月30日（火）まで

【鳥飼図書センター】

「この一瞬を」 11月31日（日）まで

市民図書館 Twitter スタート

図書館のイベントや開館状況などを発信します。※フォローやリプライ、ダイレクトメッセージへの対応はしません

ユーザー名：@Settsu\_2Lib  
アカウント名：摂津市立図書館  
問合せ 生涯学習課へ

フォローはこちら▶



「写真がかっこよくとれる30のわざ1」塩見徹監修



くもん出版

ちょっとしたひと工夫をするだけで、思い通りの写真がとれるのです！「初級」「中級」「上級」の30のわざを教えます。全3巻。

「カメラのきほん練習帳」

松本茜著



永岡書店

初心者でもわかるカメラの鉄則や写真のきほん、ちょっとしたコツまで紹介します。ステップを踏んで、あなたの最高の1枚を撮りませんか？

【児童センター】

◆ハロウィンdeウィーク  
お菓子箱を作ってお菓子ラ  
リーに参加  
10月30日(土)▽午前10時～  
12時▽午後2時～4時／定  
員各20人／要申込み(電話  
不可・先着)



【男女共同参画センター】

◆つどい場「輪」のスマイル広場／100歳まで元気  
カフェー 体操や笑いヨ  
ガ、脳活性化ゲームでココ  
ロもカラダも元気度アップ  
10月16日(土)午後1時半～  
3時半／茶菓代100円※  
健康マイレージポイント対  
象講座  
◆あなただけの幸せのカ  
チを発見! Well・be  
ing幸福学  
10月19日～11月9日の火

◆乳幼児救急法講習会 乳  
幼児を対象とした救急車が  
到着するまでの対処法とA  
EDの使用方法を学ぶ  
10月22日(金)午前10時～12  
時に、地域福祉活動支援セ  
ンターで／定員10人／要申  
込み(15日(金)までにファミ  
リーサポート・センタ  
ー☎ 06 (6383) 3341  
へ・先着)  
◆大阪人間科学大学 公開  
講座「健康づくりと運動の  
すすめ」運動不足のあらゆ  
る世代に向けたプログラム  
10月30日(土)午後1時半～  
3時半に、大阪人間科学大  
学・庄屋学舎OHSホー  
ル(庄屋一丁目12・13)で  
／定員100人／要申込み  
(10月29日(金)までに、郵便  
番号、住所、氏名、ふりがな、  
電話番号、メールアドレス  
を書いて同大学へ公開講座に  
係へ、FAX ☎ 06 (6381)  
3502・メール ohs-  
imu@kun.ohs.ac.jp・☎  
06 (6381) 3000の  
いずれかで)

●その他

曜日午前10時～12時(計3  
回)／定員16人／材料代  
500円／要申込み(☎可・  
先着)※一時保育あり(1  
歳以上の未就学児・10月14  
日(木)までに要予約)  
◆ぼてとひろば／親子で  
ほっこり／保護者同士の  
交流など  
10月21日(木)午後0時～3  
時／対象は未就学児と保護  
者  
◆ウィズほっとサロン カ  
ラダの『思い込み』をリセッ  
ト! 疲れないカラダの使い  
方  
10月23日(土)午後2時～4  
時／定員15人／要申込み  
(☎可・先着)※一時保育  
あり(1歳以上の未就学児・  
10月18日(月)までに要予約)  
／動きやすい服装、水分持  
参※健康マイレージポイン  
ト対象講座  
◆ウィズギャラリー／私の  
最高の1冊と1曲展  
▽10月30日(土)～31日(日)午  
後4時に、男女共同参画セ  
ンターで▽11月1日(月)～6  
日(土)午後3時に、コミュニ  
ティプラザで  
◆グリーンカーテンコンテ  
スト作品展示  
10月8日(金)まで、市役所  
1階・ロビーで／問合せは  
環境政策課へ  
◆「住まいの耐震化」啓発  
展示 耐震化啓発パネルや  
防災グッズの展示  
10月18日(月)～29日(金)午後  
3時に、市役所1階ロビー  
で／問合せは建築課へ  
◆Eライフ講座／森を活用  
した環境の取り組み  
10月19日(火)午後1時～2  
時に、地域福祉活動支援セ  
ンターで／定員15人／要申  
込み(15日(金)までに環境政  
策課へ・☎可・先着)  
◆からだの歪み・バランス  
改善教室 健康維持や姿勢  
改善、スタイルアップを目  
指す  
10月12日～来年3月22日  
の火曜日午前10時～11時半  
に、正雀市民ルームで(計  
12回)／定員20人／受講料  
9千600円／要申込み  
(同ルーム☎ 06 (6381)  
0116へ・先着)／バス

平和公園バラの集い

10/20(水) 午後1時～3時半(小雨決行)  
※雨天の場合、10月21日(木)の同時時間帯に延期

場所 平和公園

ローズポプリを使った  
香り袋づくりやミニ寄せ  
植えづくりなど、楽しい  
イベントが盛りだくさん。  
花の育て方相談のほか、  
子どもも楽しめる  
花植え体験(右記  
写真)もあります。

定員  
30人(先着)  
問合せ  
水みどり課へ



ヒューマンセミナー  
性自認とその多様性について  
悩んだ末に至った心の有り様

11月11日(木)

午後2時～3時半  
コミュニティプラ  
ザ・コンベンション  
ホール

大徳院浄峰寺(性  
善寺)住職 柴谷宗叔  
さんの講演会

定員 40人  
申込み 人権女性政策課へ(☎可・先着)



△柴谷宗叔さん

パープルリボンデコレーション  
～ウィズせつつをスノーフレイクで飾ろう～  
10月28日(土)

午前10時～12時  
男女共同参画センター

女性に対する暴力をなく  
すための啓発展示に向け、  
スノーフレイクを作る。ま  
た、自宅用に季節を取り入  
れたポップカードも作る。

定員 10人  
参加費 200円(材料代)  
申込み 同センターへ  
(☎可・先着)

※一時保育あり(1歳以上の  
未就学児・10月23日(土)までに要予約)



△スノーフレイク



△ポップアップ  
カード

国際交流協会は友好都市との窓口

問合せ 国際交流協会へ

国際交流協会は、摂津市の友好都市である「中  
国蚌埠市」や「オーストラリアクイーンズラン  
ド州バンダバーグ」と、友好交流の窓口となっ  
ています。

また、日本人・外国人市民が、共に安心して  
生活できる多文化共生の地域社会を目指し、「草  
の根的な人と人のお付き合い」をテーマに活動  
しています。

【LINE 公式アカウント】

イベントなどの最新情報のほか、  
外国人向けの暮らしに役立つ情報  
を発信しています。

アカウント名: 摂津市国際交流協会  
ID: 462xxegy



【協会の主な活動】

▽地域交流イベント

国際理解講座、多文化共生  
セミナー、交流会、ティー  
サロン、ワールドクッキング、社会見学

▽外国人サポート事業

日本語教室、和の文化体験、日本料理講習会

▽語学講座

大人の英語講座、中国語講座、青少年英語講座

▽派遣紹介

学校や各種団体への国際交流事業支援と協力、  
ホストファミリー紹介

▽友好都市交流

・バンダバーグ  
・蚌埠市



## みんなで学ぶ ワークルールセミナー

本セミナーは、4市1町が共同で開催するもので、労働に関する問題や法制度を専門家がわかりやすく解説します。※いずれか1回のみ参加も可

時 間 午後6時半～8時半 ※11月20日(土)は午前10時～12時

申込み 産業振興課へ（電話またはFAX・先着）

日時	場所	内容
10月	15日 金	茨木市福祉文化会館 「労働法の基礎知識」 京都大学・西村健一郎名誉教授【定員30人】
	22日 金	高槻市立生涯学習センター 「働き方改革」 同志社大学・寺井基博准教授【定員25人】
11月	5日 金	摂津市立コミュニティプラザ 「テレワーク入門～導入の基礎知識を学ぼう～」 社会保険労務士・中小企業診断士 福田恵一さん【定員25人】
	12日 金	島本町役場 「パワーハラスメント」 立命館大学・佐藤敬二教授【定員25人】
	20日 土	吹田市立勤労者会館（アスワーク吹田） 「男性育休の取得促進」 ・特定社会保険労務士 奥井康代さん ・企業担当者（事例紹介発表2社）【定員50人】

## ●お知らせ 大阪府最低賃金 992円に改定

10月1日から、「大阪府

最低賃金」の金額が992円に改定されました。  
問合せ 大阪労働局労働基準部賃金課 ☎ 06 (6949) 6502 または茨木労働基準監督署 ☎ 072 (622) 6871 へ

## 合同就職フェア 参加企業募集

来年1月26日(水)に、茨木市役所で開催する「三市一町合同就職フェア」で、求職者との面接を実施する企業を募集します。  
申込み 11月19日(金)までに産業振興課へ



## 摂津市福祉就職フェア

福祉事業所の職員と直接面談することで、具体的な仕事内容や魅力を知ることができます。

※キッズコーナーあり※条件クリアで先着50人にクオカードのプレゼント

### 内 容

▽市内高齢者、障害者事業所における介護職員、看護師、ヘルパーなどの募集

▽各種無料体験コーナーの開催（骨密度測定コーナーなど）

日 時 10月3日(日)午前10時～午後4時

場 所 コミュニティプラザ・コンベンションホール

対 象 介護職の求職者（学生、無資格、短時間勤務も可）

問合せ 摂津市福祉就職フェア事務局とりかい白鷺園 ☎ 072 (654) 5094 または産業振興課へ



## 暮らしのワンポイント

問合せ 消費生活相談ルーム（産業振興課内）

## 有名企業の偽サイトに注意！

【事例】有名家電メーカーのサイトで掃除機がかなり安くなっていることをネット広告で知り注文したが、商品の到着予定日を2日過ぎてても商品が手元に届かなかった。サイ

トの問合せフォームから質問しても返信がなく、家電メーカーの電話番号を調べて電話すると、「それは模倣サイトだ」と言われた。どうやら正規メーカーのサイトをコピーした偽サイトで、問合せフォームだけを変えたサイトのようなのだ。返金してほしい。

【ポイント】次のようなサイトは、偽サイトの可能性がにあります。▽販売価格がとて目安い▽サイトURLの表記が正規サイトのURLと少しだけ違う▽書かれている事業者の住所を調べるとおかし▽事業者への連絡方法が問合せフォームだけ▽決済がスムーズにいかず何度も入力させられる▽サイト内の文章表現がおかしい▽サイト内のリンクが適切に動かない

## 重度障害者等福祉金

重度障害者などの福祉増進を目的として、以下の対象者に年額12,000円を支給します。また、対象期間中（令和2年10月1日～令和3年9月30日）に延べ30日以上入院した場合は12,000円を上乗せして支給します。

対象者 ①～④すべてに該当する人

①次のいずれかに該当する人

身体障害者手帳1・2級、療育手帳A・B1、精神障害者保健福祉手帳1・2級、特定医療費（指定難病）受給者、特定疾患医療受給者、小児慢性特定疾病医療受給者、特別児童扶養手当受給者から監護または養育を受けている障害児

②令和3年10月1日時点で、本市に1年以上住民登録をしている人

③非課税世帯に属する人

④生活保護を受給していない人

申請方法 以下のものを障害福祉課へ持参または郵送（必着）

・申請書（同課で配布）

・振込口座のわかるもの

・支給対象であることを確認できる書類（障害者手帳、特定医療費（指定難病）受給者証など）

・対象期間中に延べ30日以上入院した場合は、入院を確認できる書類（領収書、入院証明書など）

申請期間 10月1日(金)～来年3月31日(木)

問合せ 同課へ

## 認定NPO法人 大阪府高齢者大学校「2022年度受講生募集」

地域でのまちづくり・コミュニティづくりなどの社会参加活動や、創造的で、より豊かな生活を目指す高齢者をサポートするための講座を実施します。※新型コロナウイルス感染症予防対策を講じて開講

開講期間 令和4年4月～令和5年3月

申込期間 10月20日(水)～12月8日(水)午後3時

※多数の時は抽選・初めての人優先あり

申込方法 募集案内冊子（高齢介護課または下記問合せ先で配布）同封の申込書を書いて下記問合せ先へ郵送または持参（※必着）

※大阪府高齢者大学校ホームページからも申請可

講座内容 歴史・語学・文化・自然・美術・暮らしなど60科目

受 講 料 年額60,000円

※科目によって特別教室費や教材費、校外学習、実習、自主活動などの費用を別途負担

問 合 せ 認定NPO法人 大阪府高齢者大学校・募集委員会へ

〒540-0006 大阪市中央区法円坂1-1-35

アネックスパル法円坂（大阪市教育会館）内

☎ 06 (6360) 4471（募集専用電話）

同校ホームページ▶



耳が不自由なことや、聞こえない人・聞こえにくい人への配慮を表すマークです。

聴覚障害者は見た目には分からないので、誤解されたり、不利益を被ったり、日常生活が不自由な場合があります。

耳マークを提示された場合は、コミュニケーションの方法などを配慮してください。

問合せ 障害福祉課へ

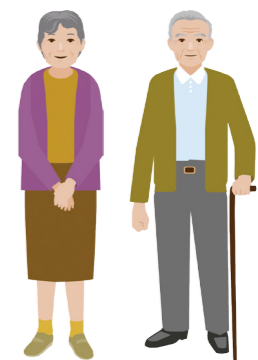

■ 公立保育園「園庭であそぼ」

とき	ところ	対象
10月12日㊥・19日㊥・26日㊥ 午前10時～11時半	とりかいこども園	乳幼児と保護者
10月20日㊥・27日㊥ 午前10時～11時半	子育て総合支援センター	
10月20日㊥・27日㊥ 午前10時～11時半	べふこども園	
10月21日㊥ 午前9時45分～11時	せつつ幼稚園	

問合せ 各園へ

■ プレママ・パパ向けイベント

安心して赤ちゃんを迎えられるよう、  
出産・育児の準備や友達づくりのお手  
伝いをします。ぜひご参加ください。

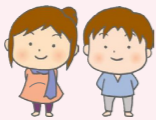

タイトル	とき	ところ	対象・定員
① プレママサロン	10月15日㊤ 午後2時～4時	地域子育て支援センター	妊娠中の人とそのパートナー
② ママ・パパ講座「生まれたばかりの赤ちゃんのこと教えます」	10月24日㊥ 午前9時半～11時	ちいさなおうち(正雀本町1丁目)	妊娠中の人とそのパートナー・6組
③ 妊婦さんあそぼ	10月28日㊥ 午前11時～12時	摂津ひかり保育園	妊娠中の人・8人

申込み ①出産育児課へ (㊥可)  
②NPO法人キッズぽてとへ (㊥可・先着)  
③摂津ひかり保育園へ (㊥可・先着)

● 健康診査・講習会・相談

種別(対象)	実施日時
① 4か月児健診 (R3.5月後半～6月前半生まれ)	10月8日㊤・20日㊥ 午後
② 1歳6か月児健診 (R2.3月生まれ)	10月14日㊥・28日㊥ 午後
③ 2歳6か月児歯科健診 (H31.3月生まれ)	10月26日㊥ 午後
④ 3歳6か月児健診 (H30.3月生まれ)	10月5日㊥・19日㊥ 午後
⑤ 離乳食講習会 (4カ月～6カ月児の保護者)	10月22日㊤ 午前10時半～12時
⑥ 育児相談 ※身体計測のみも実施	10月21日㊥ 午前10時～12時

①～④対象者には案内を郵送。変更希望は要連絡。  
⑤～⑥要申込み (QRコードまたは出産育児課へ・㊥可)  
ところ 保健センター (南千里丘5-30) 問合せ 同課へ

8人／要申込み (㊥可・先着)  
◆親子ヨガ 親子ふれあい遊びと親ヨガ  
10月26日㊥午前10時～12時  
／対象は未就園児と保護者／定員6組／要申込み (㊥可・先着)  
◆赤ちゃんあそぼ ファーストサイン  
10月28日㊥午前10時～11時  
／対象は0～1歳の未就園児と保護者／定員8組／材料費200円／要申込み (㊥可・先着)

あとりえらば遊育園  
◆あとりえらば遊育園体験保育  
新しくできたあとりえらば遊育園のアンビコミを体験  
①10月11日(月)・25日(月)②13日(水)・27日(水)③15日(金)・29日(金)いずれも午前9時15分～11時／対象は①1歳児②3～5歳児③2歳児／定員各2人／要申込み (メール atorierabo7@au.com・電話不可・先着)

うちの子 せつつの子

【上から】

ちはる 千陽ちゃん  
2歳  
ちづる 千鶴ちゃん  
6カ月  
(鳥飼和道)



「いたずら小僧に泣かされるけど毎日おもしろいよ★」



めい 愛衣ちゃん  
(千里丘東)  
1歳3カ月  
「産まれてきてくれてありがとう  
元気に育ってね」

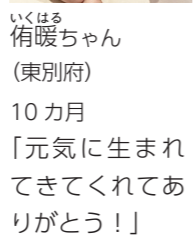

【右から】

とうか 柊香ちゃん  
2歳  
すずか 涼花ちゃん  
6カ月  
(東別府)

「いっぱい笑って、喧嘩して、大きくなーれ」

つどいの広場  
地域子育て支援センター  
身長体重を測れます  
毎週(月)～(土)開室時間内／対象は未就学児／要申込み (㊥可)  
◆鳥飼親子ひろば  
毎週(金)午前10時～11時15分(6日(水)・27日(水)除く)に、とりかいこども園で／対象は未就学児と保護者1人／定員5組／要申込み (㊥可・先着)  
◆身長体重を測れます  
毎週(月)(火)(金)開室時間内／対象は未就園児／要申込み (㊥可)  
◆赤ちゃんの日 絵本やふれあい遊び、ママ交流

とりかい遊育園  
◆専門講師によるリトミック運動教室 音楽に合わせて楽器や運動用具で体を動かす  
10月14日(水)・28日(水)▽0歳児Ⅱ午前10時～10時半▽1～3歳児Ⅱ午前10時半～11時15分／定員各10人／費用500円(初回無料)／要申込み(前日まで・㊥可・先着)  
◆ママさん癒し企画! 筆文字アート作家さんによるオリジナル詩プレゼント 作家が筆文字アートを即興創作、遊育園のアンビコミも同時開催

とりかいひがし遊育園  
◆遊育園体験保育 遊育園のアンビコミや給食を体験  
10月4日(月)・5日(火)・8日(金)・11日(月)・12日(火)・15日(金)いずれも午前10時～12時半(計6日)／対象は1歳児(平成31年4月2日～令和2年4月1日生まれ)／定員5人／給食費1日100円／要申込み (㊥可・先着)  
◆キッズぽてとの「親子ひろば」 親子の交流

摂津ひかり保育園 (サンドアート) クリアジェル  
◆ひかりワークショップ (サンドアート) クリアジェル  
子ども服などのリサイクル品の提供  
10月16日(土)午前10時～午後3時半にちいさなおうち(正雀本町1丁目)で  
◆くるくる市 ベビー用品

ひかりワークショップ (プリアザードフラワー) インアリウム制作 (正方形アレンジ)  
10月20日(水)午前10時～12時／対象は保護者／定員7人／材料費2千500円／要申込み (㊥可・先着) ※一時保育あり  
◆身体測定と10月の誕生日会 (誕生日会は午前のみ)  
10月25日(月)午前10時～午後3時／対象は未就園児／定員

つどいの広場

地域子育て支援センター

身長体重を測れます

毎週(月)～(土)開室時間内／対象は未就学児／要申込み (㊥可)

鳥飼親子ひろば

毎週(金)午前10時～11時15分(6日(水)・27日(水)除く)に、とりかいこども園で／対象は未就学児と保護者1人／定員5組／要申込み (㊥可・先着)

かるがも広場

身長体重を測れます

毎週(月)(火)(金)開室時間内／対象は未就園児／要申込み (㊥可)

◆赤ちゃんの日 絵本やふれあい遊び、ママ交流



せつつみんな  
で子育てねっつと



地域子育て支援センター  
☎072 (631) 9676  
かるがも広場 (べふこども園内) ☎06 (6349) 1800  
とりかいこども園  
☎072 (654) 5960  
子育て総合支援センター  
☎072 (631) 9428  
せつつ幼稚園  
☎06 (6383) 4000  
べふこども園  
☎06 (6349) 5500  
とりかい遊育園  
☎072 (654) 5093  
とりかいひがし遊育園  
☎072 (654) 8041  
NPO法人キッズぽてと  
☎06 (7503) 2515  
摂津ひかり保育園 (鳥飼本町) ☎072 (650) 0123  
あとりえらば遊育園  
☎06 (6382) 0322  
出産育児課  
☎06 (6170) 2181  
※申込みは原則1日から  
※特に記載のない場合、対象は市内在住・在勤・在学者、申込みは不要、場所と問合せは 〇〇〇〇 へ

## 市民活動のひろば Everyone's plaza

### ◆催し情報◆

#### ◆いけばなをしてみよう！

10月16日(土)午後2時～3時半に、コミュニティプラザ・会議室で／対象は小学生／定員8人／参加費500円／要申込み／MOA子ども山月サークル・神田 ☎ 090 (8482) 4782



#### ◆初心者・シニアのスマートフォン&タブレット体験講座

10月23日(土)コミュニティプラザ・会議室で／対象は初心者・シニア／①電源の入れ方から文字入力までの基礎②マップ(地図)の使い方※レンタルあり／①午後1時半～3時②午後3時半～4時半／①定員各8人／受講料①500円②800円／要申込み／楽しいシニアのスマホサークル・佐藤 ☎ 090 (6191) 8432

#### ◆いも掘り体験・野外料理

10月24日(日)午前9時～午後1時に、東正雀慶徳寺で／対象は幼稚園年長～小学

4年生／定員10人／要申込み／日本ボーイスカウト摂津第一団・車谷 ☎ 090 (5671) 5122

#### ◆第5回魅力あるせつに学ぶ写真クラブ展

市内公民館写真クラブによる風景などの写真展  
10月24日(日)～26日(火)午前10時～午後6時(最終日は午後3時まで)に、コミュニティプラザ・エントランスホールで／しんとり無名会・下川 ☎ 072 (632) 9778



#### 市民公益活動補助金事業

#### ◆手づくり「そら」マルシェ

手づくり作家による作品を販売しています  
10月24日(日)午前10時～午後4時に、こらぼハウス「そら」で／手づくり作家相談可・要申込み※出店料500円／橋本 ☎ 080 (4828) 2240

手づくり作家さん  
出店に限らず、お気軽に  
ご相談ください！

### ― 掲載申込み ―

市内公共施設に設置の申込書(市ホームページからも取得可)を書いて、掲載希望号発刊日の1カ月前までに自治振興課(市役所2階)へ(先着)  
問合せ 同課 ☎ 06 (6383) 1357 へ

#### ◆摂津まるとアートキャラバン9「ハロウィンアートを描こう！」

10月31日(日)午前10時～11時に、別府コミュニティセンターで／定員10人／参加費500円／要申込み／高雄 ☎ 080 (3787) 7345



### ● 会員募集 ●

#### ● 清明カラオケ同好会「先生と共に新曲を歌ってみませんか」

毎月第1・3月曜日午前9時～12時に、いきいきプラザで／対象は市内在住で60歳以上／入会金500円／会費月1,000円／坂東 ☎ 090 (7553) 1560

#### ● キックベースボールチーム ドリーム「一から丁寧に指導します。みんなで楽しく体を動かしましょう」

毎週土・日・祝日午前9時～12時に、摂津小学校で／対象は年長～小学生(小学4年生～6年生は女の子のみ)／会費月500円／岡田 ☎ 070 (5041) 0693

## 特定非営利活動法人キッズぽてと 摂津市つどいの広場「ちいさなおうち」



「キッズぽてと」は平成14年に特定非営利活動法人の認証を受け、市内では早くから地域のための子育て支援を続けています。  
「ちいさなおうち」は子どもを遊ばせながら、おしゃべりしたり、自分のおうちのようにくつろいで過ごせる場所です。スタッフは、子育てに関する困りごとを聴いたり、情報提供を行っています。



開室日時 月～土曜日(火曜除く)※祝日も開室

午前10時～12時・午後1時～4時 定員4組

※上記のうち「ベビーの日」 毎月第1・4木曜、第3金曜  
同時時間帯 定員6組

申込方法 当日午前9時45分から下記問合せ先へ電話

- ・絵本、育児に関する本の貸し出し(3週間3冊まで)
- ・その他子育てに関する講座や相談

#### ● ちいさなおうち ●

##### 【住所】

正雀本町1-28-6

##### 【問合せ・予約】

☎ 06 (7503) 2515

##### 【LINE アカウント】



#### ～スタッフからの一言～

コロナ禍での育児は大変ですが、育児相談やちょっとしたおしゃべりなど、ひとりで抱えこまず気軽にいつでも相談してください。



## 自治会の活動だより

### 大切な地域の防犯活動

《千里丘小学校区連合自治会》



千里丘小学校区連合自治会では、防犯活動として、自治会役員、所管警察署、PTA、老人会、婦人会、防犯委員と連携して月に1回、小学生の下校時の安全を守るため、セーフティーパトロール隊による小学生の引率を行い、また月に2回、青色防犯パトロール車による巡回を行っています。年末には、地域の防火・防犯意識を高めるため、歳末夜警活動に取り組んでいます。

コロナ禍において、さまざまな行事の開催が難しくなっていますが、こうした地域の防犯活動は大切な自治会活動であり、コロナ対策をとりながら継続して実施していきたいと思っています。

～つながりのまち摂津をみんなで育もう～  
**自治会活動に参加しませんか**

問合せ 自治振興課 ☎ 06 (6383) 1357 へ



# 10月のごみ・資源収集日程

問合せ 環境業務課 ☎ 072 (634) 0210 へ

地 域		ステーション収集（地域で決められた場所）				もやせる ごみ	もやせない ごみ
		びん、缶、 食品トレイ	古紙 古着	ペットボトル	水銀使用 製品		
安威川以北地域	千里丘1・2、千里丘3の1～7番・ 15番・16番、千里丘東1・2	12日☽、26日☽	13日☽	5日☽、19日☽	5日☽	毎週 月・木  大型可燃は木曜日	6日☽ ・ 20日☽
	千里丘3の8～14番、千里丘4 ～7、千里丘新町	12日☽、26日☽	13日☽	1日☾、15日☾	1日☾		
	千里丘東3～5	8日☾、22日☾	13日☽	5日☽、19日☽	19日☽		
	庄屋1・2、東正雀、南千里丘、三島 3の14番	8日☾、22日☾	13日☽	1日☾、15日☾	15日☾		
	正雀本町1・2、正雀1・2	5日☽、19日☽	27日☽	12日☽、26日☽	12日☽		
	正雀3・4、三島1・2、三島3(14番 除く)	5日☽、19日☽	27日☽	8日☾、22日☾	8日☾		
	桜町1・2、学園町1・2、鶴野1～4 香露園、昭和園	1日☾、15日☾	27日☽	12日☽、26日☽	26日☽		
安威川以南地域	北別府町、浜町、東別府1～5	11日☽、25日☽	6日☽	4日☽、18日☽	4日☽	毎週 火・金  大型可燃は金曜日	13日☽ ・ 27日☽
	別府1～3	11日☽、25日☽	6日☽	7日☽、21日☽	7日☽		
	南別府町、西一津屋、一津屋1～3	14日☽、28日☽	6日☽	4日☽、18日☽	18日☽		
	鳥飼和道1・2、東一津屋、新在家 1・2、鳥飼八防1、鳥飼八防2(8・9 番除く)、鳥飼西5の3・4番	14日☽、28日☽	6日☽	7日☽、21日☽	21日☽		
	鳥飼西1～4、鳥飼西5(3・4番除 く)、鳥飼八防2の8・9番	4日☽、18日☽	20日☽	11日☽、25日☽	11日☽		
	鳥飼野々1～3、鳥飼本町1～5	4日☽、18日☽	20日☽	14日☽、28日☽	14日☽		
	鳥飼下1～3、鳥飼中1～3	7日☽、21日☽	20日☽	14日☽、28日☽	28日☽		
	鳥飼新町1・2、鳥飼銘木町、鳥飼上 1～5、鳥飼八町1・2	7日☽、21日☽	20日☽	11日☽、25日☽	25日☽		

## 食品ロスをなくそう！

### ●食品ロス削減啓発パネル展

日時：10月6日(水)～11日(月)  
午前9時～午後10時(11日は午後4時まで)  
場所：コミュニティプラザ

### ●第4回フードドライブ

日時：10月10日(日)・11日(月) 午前10時～午後5時  
場所：コミュニティプラザ、別府コミュニティセンター  
各公民館（安威川・千里丘・味生・新鳥飼・鳥飼東）  
市役所1階・ロビー（11日のみ）、社会福祉協議会（11日のみ）、摂津市商工会（11日のみ）

#### フードドライブとは…

家庭で余っている食品（未開封のもので、1カ月以上の賞味期限のあるもの。常温保存のもの。瓶詰め食品でないもの。アルコール類はご遠慮ください。）を集めて地域の福祉団体などに寄付する取組みです。

問合せ 環境業務課へ



# カメラ×スケッチ



## 集まれ 子育てパパ

地域子育て支援センターで「パパっこクラブ」がスタートし、8組の親子が参加しました。

全4回の「パパっこクラブ」のうち、第1回の今回は、パパならではのダイナミックな遊びなどを企画し、親子で楽しむことはもちろん、パパ同士の交流も図りました。



## 力強く燃えるせつつの火 つなぐ

ふれあいの里で、東京2020パラリンピック「せつつの火 採火式」が行われました。

同施設の利用者が、日頃取り組む陶芸の窯から火を採り出し、ランタンに灯しました。

せつつの火は東京に運ばれ、全国から集まった火と一つになり、聖火となりました。



## 華やかな植木鉢で日々に癒しを

味生公民館で、トールペイント講座が開催され、9人が参加しました。

本講座は2回に渡って行われ、筆や綿棒を使って、植木鉢カバーにラベンダーの花を描きます。参加者は、曲線に描く難しさを感じつつも、オリジナルの植木鉢作りを楽しみました。



## 夏の思い出に 謎解き大作戦

8月7日から9月26日まで、コミュニティプラザで、謎解きのイベントが開催され、大勢の小学生や家族らが訪れました。

参加者は、暗号などが書かれたキットを手に、約1時間かけて施設を回りながら、隠された謎を楽しそうに解いていました。

## 摂津市のデータ

■所在地：〒566-8555 大阪府摂津市三島1丁目1番1号

■連絡：☎ 06-6383-1111（大代表）

☎ 072-638-0007（代表）

FAX 06-6318-2258（広報課）

■市ホームページ：http://www.city.settsu.osaka.jp

■人口：86,604人 前月比0人

（男性42,927人 女性43,677人）

■世帯数：42,079世帯

■面積：14.87km<sup>2</sup>

（令和3年8月31日現在）

## まちづくりのテーマ

社会のルールを守る人づくり

人間基礎教育のまち せつつ

思いやり 奉仕 感謝 あいさつ 節約・環境

## LINE公式アカウント

LINEアプリでも情報発信をしています。

（右記QRから友だち登録）

アカウント名：大阪府摂津市

ID：@settsucity



摂津市  
マスコット  
キャラクター  
セツピー

登録してね！

